

Ministerstwo Finansów, ul. Świętokrzyska 12, 00-916 Warszawa

Nazwa i adres jednostki sprawozdawczej

Urząd Gminy Gzy

06-126 Gzy pow. pułtuski woj. mazowiecki

Numer identyfikacyjny REGON

000533624

Nazwa województwa

mazowieckie

Nazwa powiatu / związku ¹⁾

pułtuski

Nazwa gminy / związku ¹⁾

GZY

Rb-Z KWARTALNE SPRAWOZDANIE O STANIE ZOBOWIĄZAŃ WEDŁUG TYTUŁÓW DŁUŻNYCH ORAZ GWARANCJI I PORĘCZEŃ

jednostki budżetowej / zakładu budżetowego / gospodarstwa pomocniczego / funduszu celowego nieposiadającego osobowości prawnej / dysponenta głównego zbiorczozbiórczo jednostki samorządu terytorialnego ¹⁾

za okres od początku roku do dnia 30 czerwca roku 2009

SYMBOLE

WOJ.	POWIAT	GINA	TYP GM.	ZWIĄZEK JST	TYP ZW.
14	24	01	2		

Przed wypełnieniem przeczytać instrukcję

Adresat:
Regionalna Izba Obrachunkowa w
Warszawie

90E5B561DB962B9E

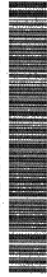

A. Zobowiązania według tytułów dłużnych (wg wartości nominalnej)

Wyszczególnienie	kwota zadłużenia ogółem (kol.3+15)	ogółem (kol.4+9+10+11+12+13+14)	sektor finansów publicznych ogółem (kol.5+6+7+8)	wierzyciele krajowi							wierzyciele zagraniczni					
				grupa I	grupa II	grupa III	grupa IV	bank centralny	banki	pozostałe krajowe instytucje finansowe	przesiębiorstwa niefinansowe	gospodarstwa domowe	instytucje niekomercyjne działające na rzecz gospodarstw domowych	ogółem (kol. 16+17)	podmioty należące do strefy euro	pozostałe podmioty zagraniczne
1	2	3	4	5	6	7	8	9	10	11	12	13	14	15	16	17
E ZOBOWIĄZANIA WG TYTUŁÓW DŁUŻNYCH (E1+E2+E3+E4)	2 692 227,01	2 692 227,01	47 000,00	0,00	47 000,00	0,00	0,00	0,00	2 645 227,01	0,00	0,00	0,00	0,00	0,00	0,00	0,00
E1 (E1.1+E1.2) papiery wartościowe	0,00	0,00	0,00	0,00	0,00	0,00	0,00	0,00	0,00	0,00	0,00	0,00	0,00	0,00	0,00	0,00
E1.1 krótkoterminowe	0,00	0,00	0,00	0,00	0,00	0,00	0,00	0,00	0,00	0,00	0,00	0,00	0,00	0,00	0,00	0,00
E1.2 długoterminowe	0,00	0,00	0,00	0,00	0,00	0,00	0,00	0,00	0,00	0,00	0,00	0,00	0,00	0,00	0,00	0,00
E2 kredyty i pożyczki (E2.1+E2.2)	2 692 227,01	2 692 227,01	47 000,00	0,00	47 000,00	0,00	0,00	0,00	2 645 227,01	0,00	0,00	0,00	0,00	0,00	0,00	0,00
E2.1 krótkoterminowe	0,00	0,00	0,00	0,00	0,00	0,00	0,00	0,00	0,00	0,00	0,00	0,00	0,00	0,00	0,00	0,00
E2.2 długoterminowe	2 692 227,01	2 692 227,01	47 000,00	0,00	47 000,00	0,00	0,00	0,00	2 645 227,01	0,00	0,00	0,00	0,00	0,00	0,00	0,00
E3 przyjęte depozyty	0,00	0,00	0,00	0,00	0,00	0,00	0,00	0,00	0,00	0,00	0,00	0,00	0,00	0,00	0,00	0,00
E4 wymagalne zobowiązania (E4.1+E4.2)	0,00	0,00	0,00	0,00	0,00	0,00	0,00	0,00	0,00	0,00	0,00	0,00	0,00	0,00	0,00	0,00
E4.1 z tytułu dostaw towarów i usług	0,00	0,00	0,00	0,00	0,00	0,00	0,00	0,00	0,00	0,00	0,00	0,00	0,00	0,00	0,00	0,00
E4.2 pozostałe	0,00	0,00	0,00	0,00	0,00	0,00	0,00	0,00	0,00	0,00	0,00	0,00	0,00	0,00	0,00	0,00

B. Poręczenia i gwarancje

Wyszczególnienie	kwota zadłużenia ogółem (kol. 3+6)	wierzyciele						
		podmioty sektora finansów publicznych (kol.4+5+6+7)	grupa I	grupa II	grupa III	grupa IV	pozostałe podmioty	
1	2	3	4	5	6	7	8	
F1 wartość nominalna niewymagalnych zobowiązań z tytułu udzielonych poręczeń i gwarancji na koniec okresu sprawozdawczego	0,00	0,00	0,00	0,00	0,00	0,00	0,00	
F2 wartość nominalna wymagalnych zobowiązań z tytułu udzielonych poręczeń i gwarancji na koniec okresu sprawozdawczego	0,00	0,00	0,00	0,00	0,00	0,00	0,00	
F3 wartość poręczeń i gwarancji udzielonych w okresie sprawozdawczym	0,00	0,00	0,00	0,00	0,00	0,00	0,00	

¹⁾ niepotrzebne skreślić

SKARBNIK GMINY

E. Lisowski
E. Lisowski

(023) 691-33-91

telefon

2009-07-21

rok m-c dzień

mgr inż. Zbigniew Zenda Kolodziej

Kierownik jednostki / Przewodniczący Zarządu

90E5B561DB962B9E

Strona: 1

C. Uzupelniajace dane o kredytach i pozyczkach na realizacje programow i projektow finansowanych z udzialow z srodkow, o ktorzych mowa w art. 5 ust. 3 ustawy o finansach publicznych

Lp.	Wyszczegolnienie	z budzetu paristwa ogolem		z innych zrodel ogolem		w tym:	
		3	4	5	6	dlugoterminowe	dlugoterminowe
1	Ogolem kredyty i pozyczki, z tego:	0,00	0,00	0,00	0,00		0,00
1	na wspolfinansowanie (udzial wlasny)	X	X	0,00	0,00		0,00
2	na pokrycie wydatkow unijnych	0,00	0,00	0,00	0,00		0,00

SKARBNIK GMINY

Elzbieta Glowacka
Elzbieta Glowacka

Główny Księgowy / Skarbnik

WÓJT
Zbigniew Żelazny
mgr inż. Zbigniew Żelazny Kolodziejcki

Kierownik Jednostki / Przewodniczący Zarządu

2009-07-21

rok m-c dzień

(023) 691-33-91

telefon

90E5B561DB862B9E

Strona: 2

D.Uzupelniajace dane o zobowiazaniach, wynikajacych z zawarty umow o terminie platnosci, na okres dluzszy niz 6 miesiacy, przypadajacych w latach nastepnych (lacznie z leasingiem)

Lp.	Zadania biezace			Zadania inwestycyjne				
	wartosc nominalna	data zaciagniecia (podpisania umowy) (rok, m-c, dzien)	data rozpoczecia splaty (rok, m-c, dzien)	data zakonczenia splaty (rok, m-c, dzien)	wartosc nominalna	data zaciagniecia (podpisania umowy) (rok, m-c, dzien)	data rozpoczecia splaty (rok, m-c, dzien)	data zakonczenia splaty (rok, m-c, dzien)
1	2	3	4	5	6	7	8	9

SKARBNIK GMINY

Elzbieta Glowacka
Główny Księgowy / Skarbnik

(023) 691-33-91
telefon

2009-07-21
rok m-c dzien

WÓJT
Zbigniew Zenas Kolodziejcki
mgr inż. Zbigniew Zenas Kolodziejcki

Kierownik jednostki / Przewodniczący Zarządu

SKARBNIK GMINY

Gmina
Elzbieta Głowacka

Główny Księgowy / Skarbnik

(023) 691-33-91

telefon

2009-07-21

rok m-c dzień

90E5B561DB962B9E



WÓJT
Wójt
mgr inż. Zbigniew Zenek Kolodziejcki

Kierownik jednostki / Przewodniczący Zarządu