

MAPA DO CELÓW PROJEKTOWYCH

Znaczenie kancelaryjne zgłoszonej pracy geodezyjnej	GN1664.11.204.20.16	31-851
Miejscowość	Szyski	m
Jednostka ewidencyjna	M2401.2	30
Obwód ewidencyjny	M2401.20031	
Skala mapy	1:500	
Nazwa arkusza	2000 strona 7	
Współrzędnych	Kroszodol' 86	
Opisanie granic obszarów objętego przesłaniem składowości	linia ogólna kładu zakreślonego	
Stwierdzenie granic obszarów w oparciu o granice zakreślone w projekcie inwestycji ujętych w KW	Brak stwierdzenia granic w oparciu o granice zakreślone w projekcie inwestycji ujętych w KW	
Data opracowania mapy	25 sierpnia 2018r.	
GŁÓWNE BUREAU OBSŁUGI INŻYNIERSTWA <b>Zbigniew Kazimierzczak</b> Inżynier ul. Żabiński 113/105 60-113 Szyski		

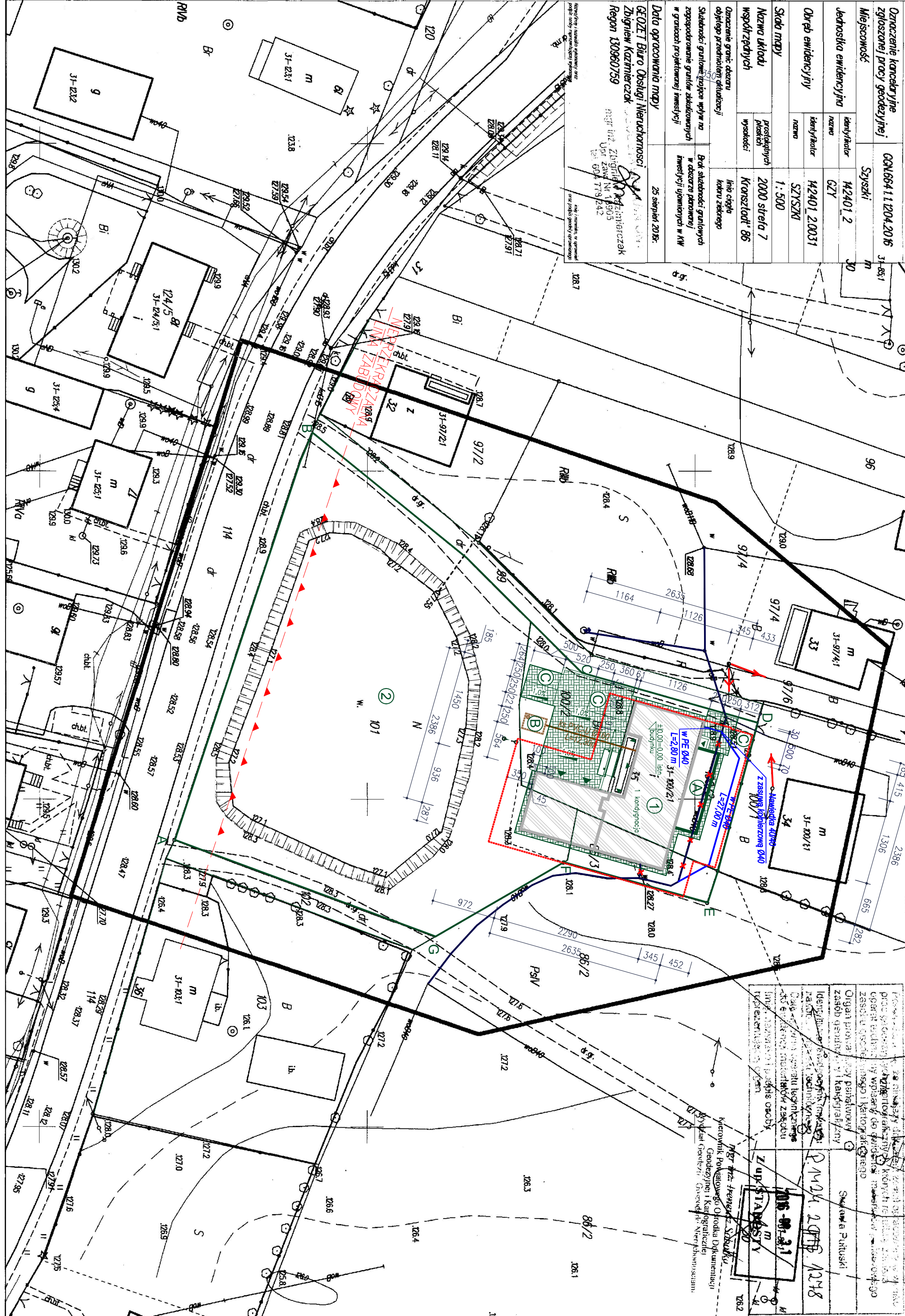

**PROJEKT PLANU ZAGOSPODAROWANIA**  
 działek nr 101, 100/2, 86/3 położonych w m. Szyski, gm. Gzy, pow. pułtuski

INWESTOR:  
 Gmina Gzy  
 Gzy 9  
 06-126 Gzy

ADRES OBIEKTU:  
 dz. nr 101, 100/2, 86/3, obręb Szyski, gm. Gzy, pow. pułtuski

**LEGENDA:**  
 A.B.C.D.E.F.G.A - GRANICA DZIAŁEK  
 PROJEKTOWANA ROZBUDOWA BUDYNKU ŚWIETLICY WIEJSKIEJ  
 PROJEKTOWANY ZBIORNIK NA ŚCIEKI SANITARNE V-9m3  
 PROJEKTOWANE MIEJSCA POSTOJOWE (1 DLA OSÓB NIEPEŁNOSPRAWNYCH I 4 DLA SAM. OSOBOWYCH)  
 IŚNIEJĄCA ŚWIETLICA WIEJSKA - PRZEZNACZONA DO ROZBUDOWY, NADBUDOWY I PRZEBUDOWY  
 IŚNIEJĄCA WODA STOJĄCA  
 OBSZAR ODDZIAŁYWANIA OBIEKTU  
 IŚNIEJĄCE BUDYNKI  
 DOJŚCIA, DOJAZDY  
 WIEJSKIA WIAZDO DO BUDYNKU  
 PROJEKTOWANA PRZYLĄCZE I PRZEBUDOWA PRZYLĄCZA WODOCIĄGOWEGO PE Ø40  
 PROJEKTOWANA INSTALACJA KANALIZACJI SANITARNEJ PVC-U Ø160x4.7  
 IŚNIEJĄCA SIĘC I PRZYLĄCZE WODOCIĄGOWE  
 IŚNIEJĄCA SIĘC I PRZYLĄCZE ELEKTROENERGETYCZNE NAPOWIETRZNE  
 MIEJSCA NA USTAWIENIE POJEMLNIKA NA ODPADY STAŁE

Powierzchnia działek:  
 - 36777,00 m<sup>2</sup>  
 Powierzchnia zabudowy:  
 - 402,56 m<sup>2</sup>  
 - 40,34 m<sup>2</sup>  
 - 33,08 m<sup>2</sup>  
 - 221,89 m<sup>2</sup>  
 - 110,00 m<sup>2</sup>  
 - 110,10 m<sup>2</sup>  
 - 15,93 m<sup>2</sup>

Teren pod budynkiem i utwardzeniem jest już wyłączone z produkcji rolnej

Powierzchnia biologicznie czynna (81%) - 2979,13 m<sup>2</sup>  
 Wskaźnik intensywności zabudowy - 11%

Niniejsza mapa stanowi wydruk komputerowy mapy do celów projektowych, wykonanej przez uprawnionego geodetę mgr. inż. Zbigniewa Kazimierzczaka, zarejestrowanej pod nr GGN 6641.1.1204.2016 i zamiejsczonej w Powiatowym Ośrodku Dokumentacji Geodezyjnej i Kartograficznej w Pułtusku w dn. 31.08.2018r.

**JB PROJEKT Jacek Borek, Śródborze 1, 06-452 Ościślowo, tel. 698 946 309, e-mail: jb-projekt@wp.pl**  
 Obiekt: Rozbudowa, nadbudowa i przebudowa świetlicy wiejskiej  
 Adres: dz. nr 86/3, 100/2, 101, m. Szyski  
 gm. Gzy, pow. pułtuski  
 Inwestor: Gmina Gzy  
 Adres: Gzy 9, 06-126 Gzy

Projektant:  
 Skala: 1:500  
 Przedmiot: PROJEKT PLANU ZAGOSP  
 Numer rysunku: P.201

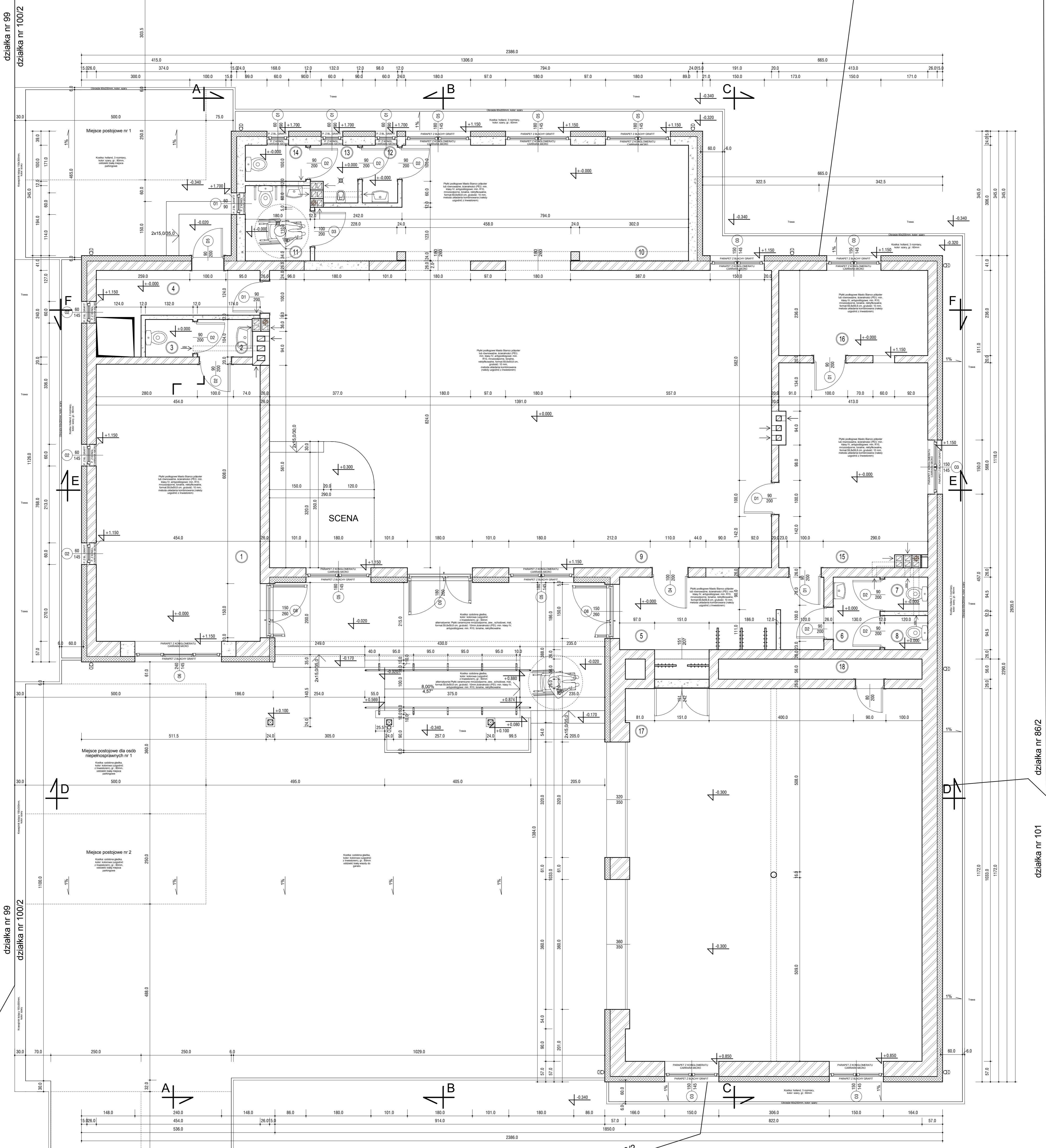

działka nr 99  
działka nr 100/2

działka nr 86/2  
działka nr 86/3

działka nr 101

działka nr 100/2  
działka nr 101

- ELEMENTY ISTNIEJĄCE
- ELEMENTY BETONOWE
- ELEMENTY Z CEGŁY
- ELEMENTY Z BETONU KOMÓRKOWEGO
- IZOLACJA TERMICZNA - STYROPIAN
- IZOLACJA TERMICZNA - WĘLNA MINERALNA
- PRZEWOD WENTYLACYJNY
- ELEMENTY ŻELBETOWE

Zestawienie pomieszczeń parteru			
Numer	Nazwa	Powierzchnia	Objętość
1	Sala	34,95 m <sup>2</sup>	24,52 m <sup>3</sup>
2	Przedpokój WC	1,59 m <sup>2</sup>	5,14 m <sup>3</sup>
3	WC	1,37 m <sup>2</sup>	4,72 m <sup>3</sup>
4	Komunikacja	7,07 m <sup>2</sup>	13,96 m <sup>3</sup>
5	Wiatrołap / szatnia	12,48 m <sup>2</sup>	19,20 m <sup>3</sup>
6	Przedpokój WC	2,81 m <sup>2</sup>	6,62 m <sup>3</sup>
7	WC	1,13 m <sup>2</sup>	4,29 m <sup>3</sup>
8	WC	1,13 m <sup>2</sup>	4,29 m <sup>3</sup>
9	Sala konferencyjna	114,62 m <sup>2</sup>	44,78 m <sup>3</sup>
10	Sala konferencyjna	29,90 m <sup>2</sup>	28,55 m <sup>3</sup>
11	WC dla os. niepełnosprawnych, damski	3,76 m <sup>2</sup>	7,84 m <sup>3</sup>
12	WC męskie	1,57 m <sup>2</sup>	5,14 m <sup>3</sup>
13	WC męskie	1,90 m <sup>2</sup>	5,84 m <sup>3</sup>
14	WC męskie	1,68 m <sup>2</sup>	5,36 m <sup>3</sup>
15	Zaplecze sali	22,94 m <sup>2</sup>	20,05 m <sup>3</sup>
16	Zaplecze sali	9,75 m <sup>2</sup>	12,98 m <sup>3</sup>
17	Garaz	84,69 m <sup>2</sup>	41,09 m <sup>3</sup>
18	Schowek	3,16 m <sup>2</sup>	12,40 m <sup>3</sup>
Suma ogólna:		336,22 m <sup>2</sup>	

**JB PROJEKT**  
BIURO PROJEKTÓW BUDOWLANYCH

JB PROJEKT Jacek Borek, Śródborze 1, 06-452 Ościsłowo  
tel.: +48 698 946 309, e-mail: jb-projekt@wp.pl

Objekt : Rozbudowa, nadbudowa i przebudowa świetlicy wiejskiej

Adres : dz. nr 86/3, 100/2, 101, m. Szyszki gm. Gzy, pow. pułtuski

Investor : Gmina Gzy

Adres : Gzy 9, 06-126 Gzy

Opracował : Sprawdził :

Projektant :

Data opracowania: Październik 2016r. Skala: 1 : 50

Przedmiot: RZUT PARTERU Numer rysunku: A01

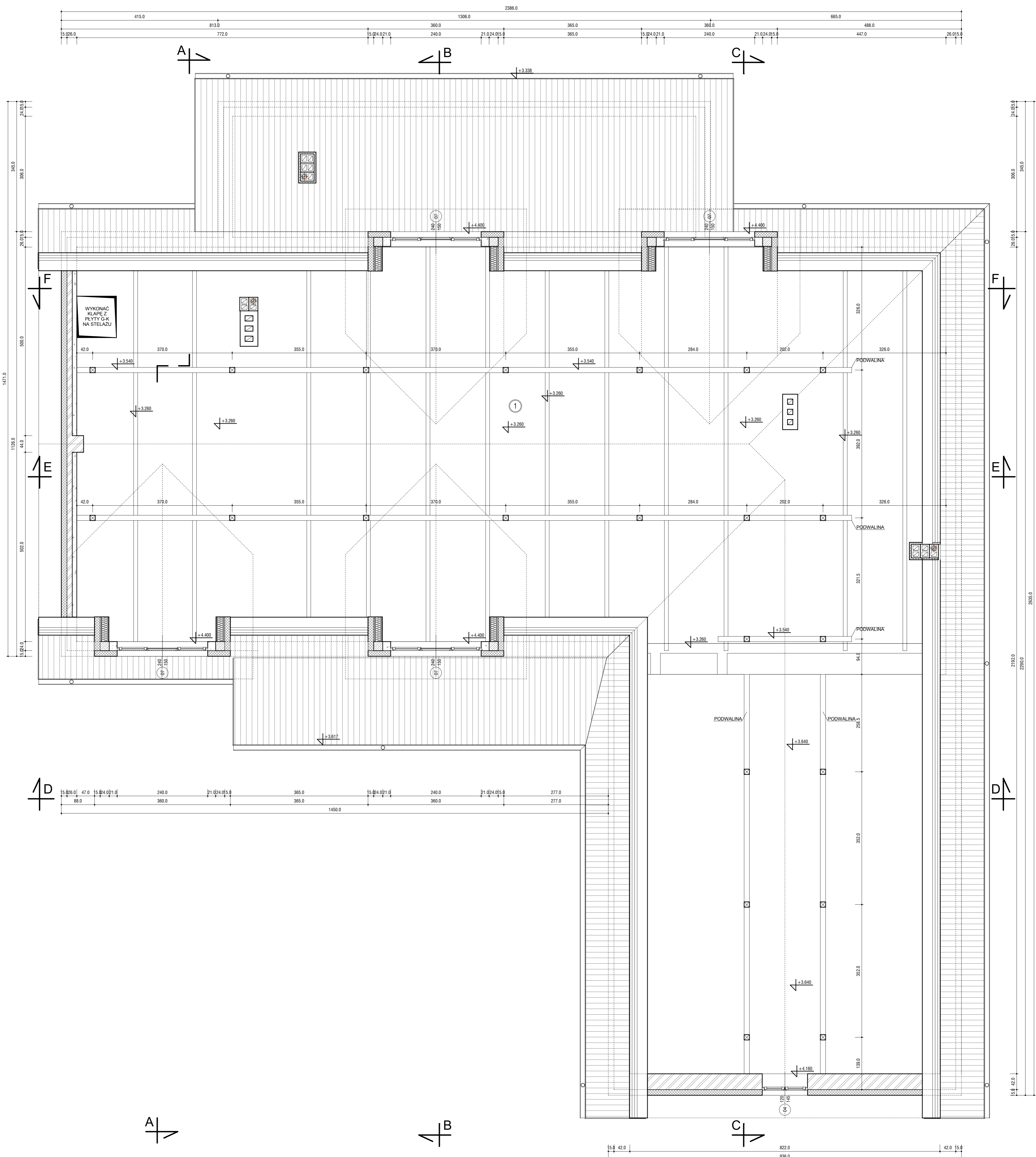

- ELEMENTY ISTNIEJĄCE
- ŚCIANY Z BETONU KOMÓRKOWEGO
- ELEMENTY BETONOWE
- ELEMENTY ŻELBETOWE
- IZOLACJA TERMICZNA - STYROPIAN
- IZOLACJA TERMICZNA - WĘLNA MINERALNA
- PRZEWÓD SPALINOWY
- PRZEWÓD WENTYLACYJNY

Zestawienie pomieszczeń poddasza						
Numer	Nazwa	Powierzchnia	Obwód	Wykończenie posadzki	Wykończenie ściany	Wykończenie sufitu
1	Strych	331.14 m <sup>2</sup>	90.30 m	Zwł. mineralna 15cm	Brak	Folia
Suma ogólna:		331.14 m <sup>2</sup>				



**JB PROJEKT** Jacek Borek, Śródborze 1, 06-452 Ościsłowo  
 tel.: +48 698 946 309, e-mail: jb-projekt@wp.pl  
**Objekt:** Rozbudowa, nadbudowa i przebudowa świetlicy wiejskiej  
**Adres:** dz. nr 86/3, 100/2, 101, m. Szyszki gm. Gzy, pow. pułtuski  
**Investor:** Gmina Gzy  
**Adres:** Gzy 9, 06-128 Gzy  
**Opracował:** \_\_\_\_\_ **Sprawił:** \_\_\_\_\_  
 Projektant: \_\_\_\_\_  
**Data opracowania:** Październik 2016r. **Skala:** 1 : 50  
**Przedmiot:** RZUT PODDASZA **Numer rysunku:** A02

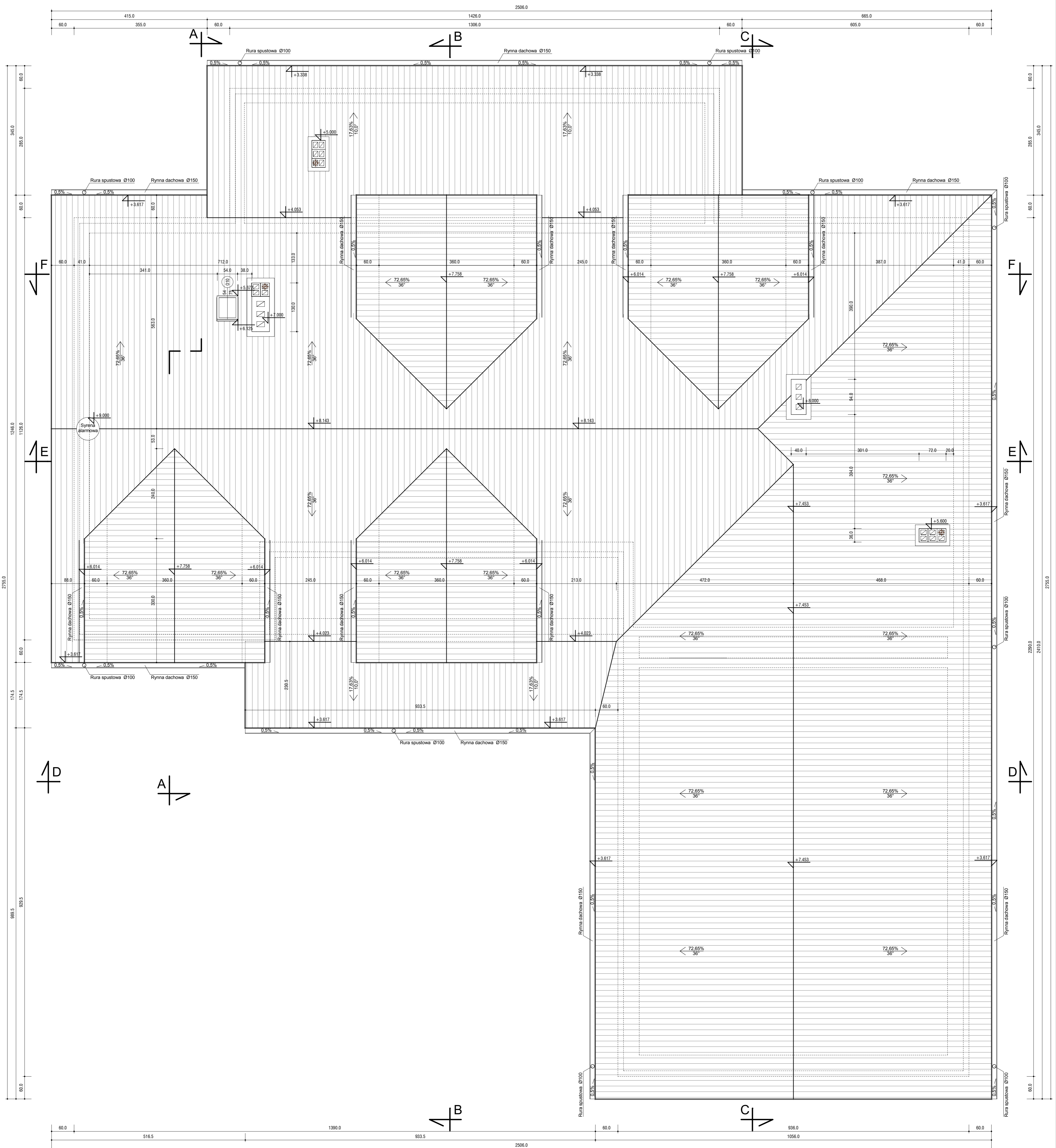

PARAMETRY DACHU:  
 Blachodachówka modułowa, kolor: grafit  
 Rynny dachowe stalowe Ø150, kolor: grafit  
 Rury spustowe stalowe Ø100, kolor: grafit  
 Obróbki blacharskie z blachy gr. 0,5mm, kolor: grafit  
 Podbitka drewniana z deski szalunki gr. 18 mm, kolor: grafit

- Powierzchnia dachu - 630,78 m<sup>2</sup>
- Długość rynien dachowych - 101,16 m
- Długość rur spustowych - 40,84 m
- Powierzchnia obróbek blacharskich - 42,71 m<sup>2</sup>
- Długość wiatrownicy 25x250mm - 165,70 m



<b>J.B. PROJEKT Jacek Borek, Śródborze 1, 06-452 Ościsławo</b> tel.: +48 698 946 309, e-mail: jb-projekt@wp.pl	
<b>Objekt :</b> Rozbudowa, nadbudowa i przebudowa świetlicy wiejskiej	
<b>Adres :</b> dz nr 86/3, 100/2, 101, m. Szyszki gm. Gzy, pow. pułtuski	
<b>Inwestor :</b> Gmina Gzy	
<b>Adres :</b> Gzy 9, 06-128 Gzy	
<b>Opracował:</b>	<b>Sprawdził:</b>
Projektant: 	
<b>Data opracowania:</b> Październik 2016r.	<b>Skala:</b> 1 : 50
<b>Przedmiot:</b> RZUT DACHU	<b>Numer rysunku:</b> A03

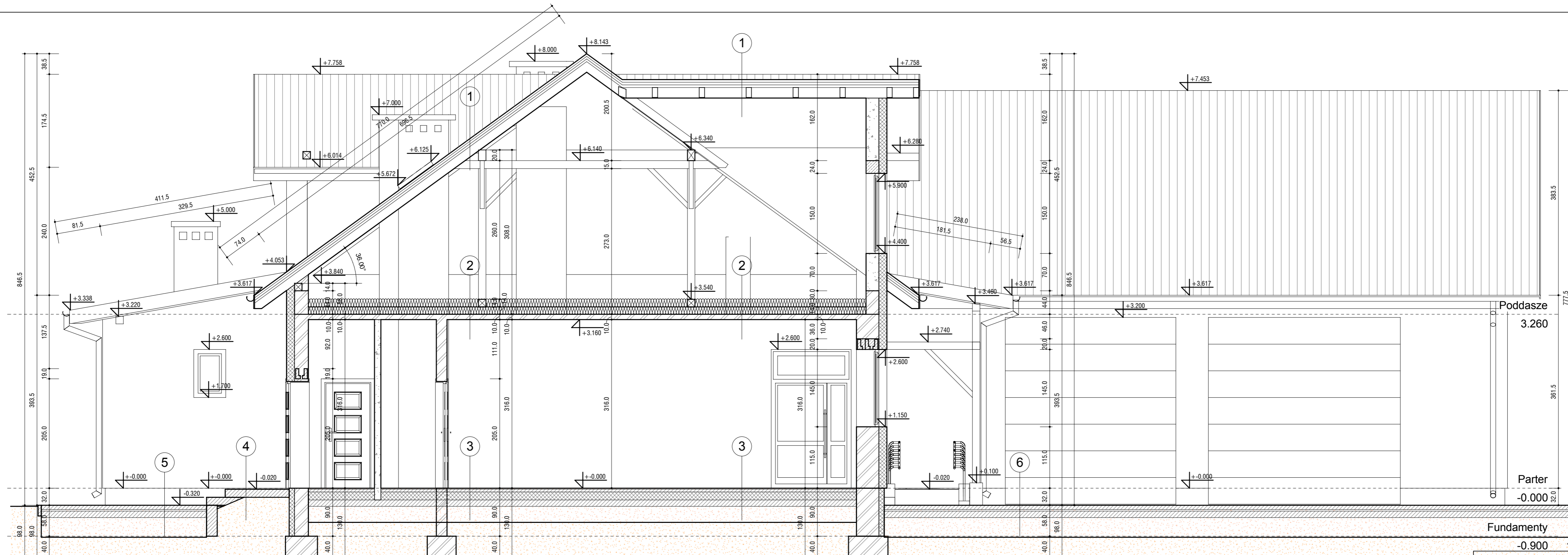

- 1**
- BLACHODACHÓWKA MODUŁOWA, GRAFIT
  - ŁATY DREWNIANE 5/5cm, C24
  - KONTRŁATY DREWNIANE 5/2,5cm, C24
  - FOLIA PAROPRZEPUSZCZALNA (>2000 g/m<sup>2</sup> na dobę)
  - KROKIEW DREWNIANE 10/15cm, C24
  - STRYCH WENTYLOWANY

- 2**
- MATA Z WĘLNY MINERALNEJ 2x15cm, λs0,038 W/(mK)
  - STROP ŻELBETOWY 10,0cm POMIĘDZY I240
  - TYNK CEMENTOWO-WAPIENNY 1,50cm miejscowo uzup.
  - GŁADŹ GIPSOWA

- 3**
- PLYTKI PODŁOGOWE MASTO BIANCO 1cm
  - KLEJ ELASTYCZNY DO PLYTEK
  - WYLEWKA BETONOWA C12/15 (B15) 5,0cm ZBROJONA SIATKĄ 100x200cm, OCZKO 15x15cm Z DRUTU 3,0mm
  - FOLIA HYDROIZOLACYJNA
  - STYROPIAN TWARDY GR.15,0cm (EPS 200-036)
  - FOLIA HYDROIZOLACYJNA
  - BETON C12/15 (B15) 12,0cm
  - POSPÓŁKA 0-16mm GR. 30cm UBIJANA WARSTWAMI
  - GRUNT RODZIMY

- 4**
- PLYTKI CERAMICZNE MROZOODPORNE, ZAPRAWA KLEJOWA MROZOODPORNA, ELASTYCZNA, 2cm
  - WYLEWKA BETONOWA C12/15 (B15) 12,0cm ZBROJONA SIATKĄ 100x200cm, OCZKO 15x15cm Z DRUTU 3,0mm
  - FOLIA HYDROIZOLACYJNA
  - POSPÓŁKA 0-16mm GR. 70cm UBIJANA WARSTWAMI
  - GRUNT RODZIMY

- 5**
- KOSTKA BETONOWA GR. 6cm OBLÓŻONA OBRZEŻAMI
  - PIASEK GR. 3cm
  - PODKŁAD BETONOWY Z BETONU C12/15 GR. 12cm
  - POSPÓŁKA 0-16mm GR. 40cm UBIJANA WARSTWAMI
  - GRUNT RODZIMY







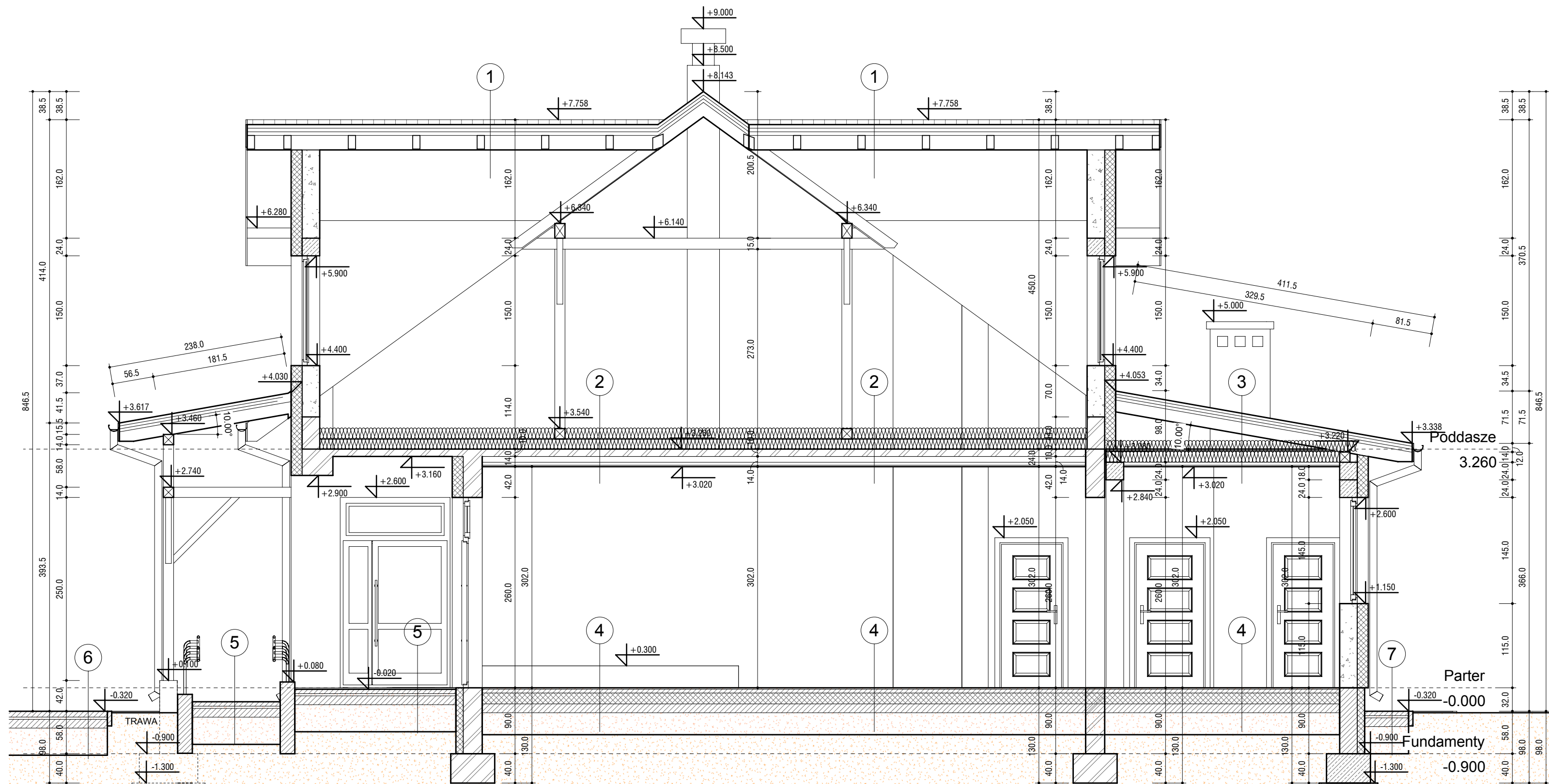

- 6**
- KOSTKA OZDOBNA GŁADKA gr. 8cm OBL. OZ. OBRZEŻAMI
  - PIASEK GR. 3cm
  - PODKŁAD BETONOWY Z BETONU C12/15 GR. 12cm
  - POSPÓŁKA 0-16mm GR. 40cm UBIJANA WARSTWAMI
  - GRUNT RODZIMY

- ELEMENTY ISTNIEJĄCE
- ŚCIANY Z BETONU KOMÓRKOWEGO
- ELEMENTY Z CEGŁY
- ELEMENTY BETONOWE
- ELEMENTY ŻELBETOWE
- IZOLACJA TERMICZNA - STYROPIAN
- IZOLACJA TERMICZNA - WĘLNA MINERALNA
- PRZEWÓD WENTYLACYJNY

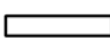

JB PROJEKT Jacek Borek, Śródborze 1, 06-452 Ościślowo tel.: +48 698 946 309, e-mail: jb-projekt@wp.pl	
Objekt : Rozbudowa, nadbudowa i przebudowa świetlicy wiejskiej	
Adres : dz. nr 86/3, 100/2, 101, m. Szyszki gm. Gzy, pow. pułtuski	
Inwestor : Gmina Gzy	
Adres : Gzy 9, 06-126 Gzy	
Opracował:	Sprawdził:
Projektant:	
Data opracowania: Październik 2016r.	Skala: 1 : 50
Przedmiot: PRZEKRÓJ A-A	Numer rysunku: A04



-  ELEMENTY ISTNIEJĄCE
-  ŚCIANY Z BETONU KOMÓRKOWEGO
-  ELEMENTY Z CEGŁY
-  ELEMENTY BETONOWE
-  ELEMENTY ŻELBETOWE
-  IZOLACJA TERMICZNA - STYROPIAN
-  IZOLACJA TERMICZNA - WEŁNA MINERALNA
-  PRZEWÓD WENTYLACYJNY

**5**

KOSTKA OZDOBNA GŁADKA GR. 6cm
PIASEK GR. 3cm
PODKŁAD BETONOWY Z BETONU C12/15 GR. 12cm
POSPÓŁKA 0-16mm GR. 40cm UBIJANA WARSTWAMI
GRUNT RODZIMY

**6**

KOSTKA OZDOBNA GŁADKA gr. 8cm OBRZEŻAMI
PIASEK GR. 3cm
PODKŁAD BETONOWY Z BETONU C12/15 GR. 12cm
POSPÓŁKA 0-16mm GR. 40cm UBIJANA WARSTWAMI
GRUNT RODZIMY

**7**

KOSTKA BETONOWA gr. 6cm OBRZEŻAMI
PIASEK GR. 3cm
PODKŁAD BETONOWY Z BETONU C12/15 GR. 12cm
POSPÓŁKA 0-16mm GR. 40cm UBIJANA WARSTWAMI
GRUNT RODZIMY

**1**

BLACHODACHÓWKA MODUŁOWA, GRAFIT
ŁATY DREWNIANE 5/5cm, C24
KONTRŁATY DREWNIANE 5/2,5cm, C24
FOLIA PAROPRZEPUSZCZALNA (>2000 g/m <sup>2</sup> na dobę)
KROKWIE DREWNIANE 10/15cm, C24
STRYCH WENTYLOWANY

**2**

MATA Z WEŁNY MINERALNEJ 2x15cm, λs0,038 W/(mK)
STROP ŻELBETOWY 10,0cm POMIĘDZY I240
TYNK CEMENTOWO-WAPIENNY 1,50cm miejscowo uzup.
STELAŻ SYSTEMOWY POD SUFIT PODWIESZANY
PŁYTA GIPSOWO-KARTONOWA 1,25cm
GŁADŹ GIPSOWA NA ŁĄCZENIU PŁYT

**3**

BLACHODACHÓWKA MODUŁOWA, GRAFIT
ŁATY DREWNIANE 5/5cm, C24
KONTRŁATY DREWNIANE 5/2,5cm, C24
FOLIA PAROPRZEPUSZCZALNA (>2000 g/m <sup>2</sup> na dobę)
KROKWIE DREWNIANE 10/15cm, C24
STRYCH WENTYLOWANY
MATA Z WEŁNY MINERALNEJ 15cm, λs0,038 W/(mK)
JĘTKI DREWNIANE 10/15cm, C24
MATA Z WEŁNY MINERALNEJ 15cm, λs0,038 W/(mK)
STELAŻ SYSTEMOWY POD SUFIT
PŁYTA GIPSOWO-KARTONOWA 1,25cm
GŁADŹ GIPSOWA NA ŁĄCZENIU PŁYT

**4**

PŁYTKI PODŁOGOWE MASTO BIANCO 1cm
KLEJ ELASTYCZNY DO PŁYTEK
WYLEWKA BETONOWA C12/15 (B15) 5,0cm ZBROJONA SIATKĄ 100x200cm, OCZKO 15x15cm Z DRUTU 3,0mm
FOLIA HYDROIZOLACYJNA
STYROPIAN TWARDY GR. 15,0cm (EPS 200-036)
FOLIA HYDROIZOLACYJNA
BETON C12/15 (B15) 12,0cm
POSPÓŁKA 0-16mm GR. 30cm UBIJANA WARSTWAMI
GRUNT RODZIMY



<b>JB PROJEKT</b> Jacek Borek, Śródborze 1, 06-452 Ościsłowo tel.: +48 698 946 309, e-mail: jb-projekt@wp.pl	
<b>Obiekt :</b> Rozbudowa, nadbudowa i przebudowa świetlicy wiejskiej	
<b>Adres :</b> dz. nr 86/3, 100/2, 101, m. Szyszki gm. Gzy, pow. pułtuski	
<b>Inwestor :</b> Gmina Gzy	
<b>Adres :</b> Gzy 9, 06-126 Gzy	
<b>Opracował:</b>	<b>Sprawdził:</b>
Projektant: 	
<b>Data opracowania:</b> Październik 2016r.	<b>Skala:</b> 1 : 50
<b>Przedmiot:</b> PRZEKRÓJ B-B	<b>Numer rysunku:</b> A05

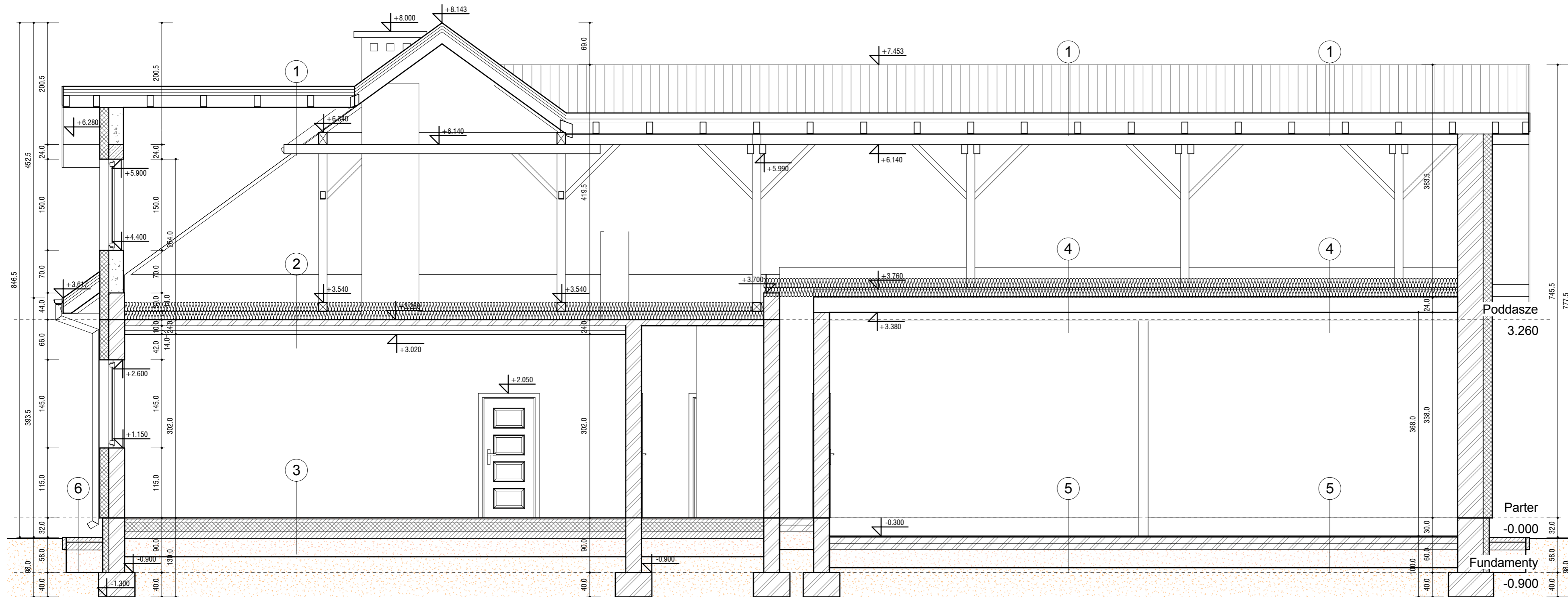

**1**

BLACHODACHÓWKA MODUŁOWA, GRAFIT
ŁATY DREWNIANE 5/5cm, C24
KONTRŁATY DREWNIANE 5/2,5cm, C24
FOLIA PAROPRZEPUSZCZALNA (>2000 g/m <sup>2</sup> na dobę)
KROKWIE DREWNIANE 10/15cm, C24
STRYCH WENTYLOWANY

**2**

MATA Z WEŁNY MINERALNEJ 2x15cm, λ<0,038 W/(mK)
STROP ŻELBETOWY 10,0cm POMIĘDZY I240
TYNK CEMENTOWO-WAPIENNY 1,50cm miejscowo uzup.
GŁADŹ GIPSOWA

**3**

PŁYTKI PODŁOGOWE MASTO BIANCO 1cm
KLEJ ELASTYCZNY DO PŁYTEK
WYLEWKA BETONOWA C12/15 (B15) 5,0cm ZBROJONA SIATKĄ 100x200cm, OCZKO 15x15cm Z DRUTU 3,0mm
FOLIA HYDROIZOLACYJNA
STYROPIAN TWARDY GR.15,0cm (EPS 200-036)
FOLIA HYDROIZOLACYJNA
BETON C12/15 (B15) 12,0cm
POSPÓŁKA 0-16mm GR. 30cm UBIJANA WARSTWAMI
GRUNT RODZIMY

**4**

MATA Z WEŁNY MINERALNEJ 2x15cm, λ<0,038 W/(mK)
STROP TERIVA
TYNK CEMENTOWO-WAPIENNY 1,50cm

**5**

ISTNIEJĄCA POSADZKA BETONOWA
ISTNIEJĄCE WARSTWY POSADZKOWE

**6**

KOSTKA BETONOWA gr. 6cm OBŁOŻONA OBRZEŻAM
PIASEK GR. 3cm
PODKŁAD BETONOWY Z BETONU C12/15 GR. 12cm
POSPÓŁKA 0-16mm GR. 40cm UBIJANA WARSTWAMI
GRUNT RODZIMY

	ELEMENTY ISTNIEJĄCE
	ŚCIANY Z BETONU KOMÓRKOWEGO
	ELEMENTY Z CEGŁY
	ELEMENTY BETONOWE
	ELEMENTY ŻELBETOWE
	IZOLACJA TERMICZNA - STYROPIAN
	IZOLACJA TERMICZNA - WEŁNA MINERALNA
	PRZEWÓD WENTYLACYJNY

JB PROJEKT Jacek Borek, Śródborze 1, 06-452 Ościłowo tel.: +48 698 946 309, e-mail: jb-projekt@wp.pl	
Objekt : Rozbudowa, nadbudowa i przebudowa świetlicy wiejskiej	
Adres : dz. nr 86/3, 100/2, 101, m. Szyszki gm. Gzy, pow. pułtuski	
Inwestor : Gmina Gzy	
Adres : Gzy 9, 06-126 Gzy	
Opracował:	Sprawdził:
Projektant: 	
Data opracowania: Październik 2016r.	Skala: 1 : 50
Przedmiot: PRZEKRÓJ C-C	Numer rysunku: A06



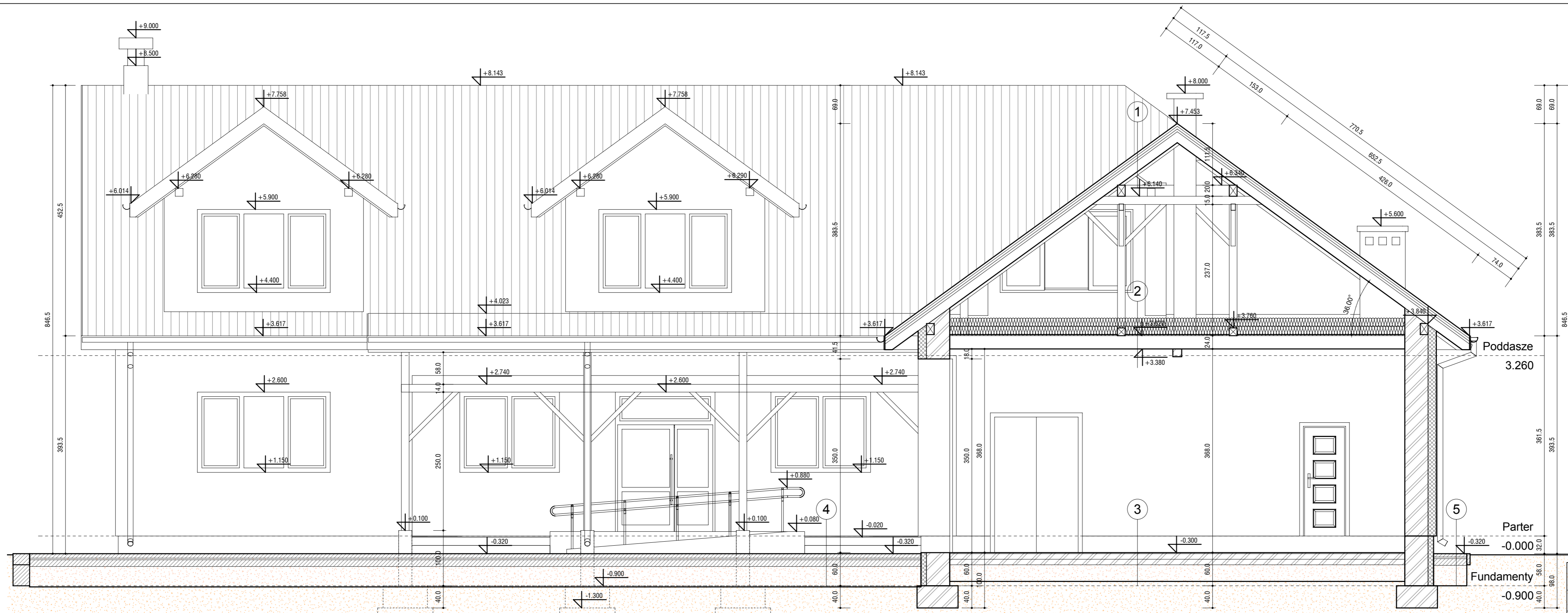

- ELEMENTY ISTNIEJĄCE
- ŚCIANY Z BETONU KOMÓRKOWEGO
- ELEMENTY Z CEGŁY
- ELEMENTY BETONOWE
- ELEMENTY ŻELBETOWE
- IZOLACJA TERMICZNA - STYROPIAN
- IZOLACJA TERMICZNA - WELNA MINERALNA
- PRZEWÓD WENTYLACYJNY



**JB PROJEKT** Jacek Borek, Śródborze 1, 06-452 Ościelowo  
tel.: +48 698 946 309, e-mail: jb-projekt@wp.pl

**Objekt:** Rozbudowa, nadbudowa i przebudowa świetlicy wiejskiej

**Adres:** dz. nr 86/3, 100/2, 101, m. Szyszki gm. Gzy, pow. pułtuski

**Inwestor:** Gmina Gzy

**Adres:** Gzy 9, 06-126 Gzy

**Opracował:**

**Sprawdził:**

Projektant:

**Data opracowania:** Październik 2016r.

**Skala:** 1 : 50

**Przedmiot:** PRZEKRÓJ D-D

**Numer rysunku:** A07

- 1**
- BLACHODACHÓWKA MODUŁOWA, GRAFIT
  - ŁATY DREWNIANE 5/5cm, C24
  - KONTRŁATY DREWNIANE 5/2,5cm, C24
  - FOLIA PAROPRZEPUSZCZALNA (>2000 g/m<sup>2</sup> na dobę)
  - KROKIEW DREWNIANE 10/15cm, C24
  - STRYCH WENTYLOWANY

- 2**
- MATA Z WĘLNY MINERALNEJ 2x15cm, λs0,038 W/(mK)
  - STROP TERIVA
  - TYNK CEMENTOWO-WAPIENNY 1,50cm

- 3**
- ISTNIEJĄCA POSADZKA BETONOWA
  - ISTNIEJĄCE WARSTWY POSADZKOWE

- 4**
- KOSTKA OZDOBNA GŁADKA gr. 8cm OBRZEŻAMI
  - PIASEK GR. 3cm
  - PODKŁAD BETONOWY Z BETONU C12/15 GR. 12cm
  - POSPÓŁKA 0-16mm GR. 40cm UBIJANA WARSTWAMI
  - GRUNT RODZIMY

- 5**
- KOSTKA BETONOWA gr. 6cm OBRZEŻAMI
  - PIASEK GR. 3cm
  - PODKŁAD BETONOWY Z BETONU C12/15 GR. 12cm
  - POSPÓŁKA 0-16mm GR. 40cm UBIJANA WARSTWAMI
  - GRUNT RODZIMY



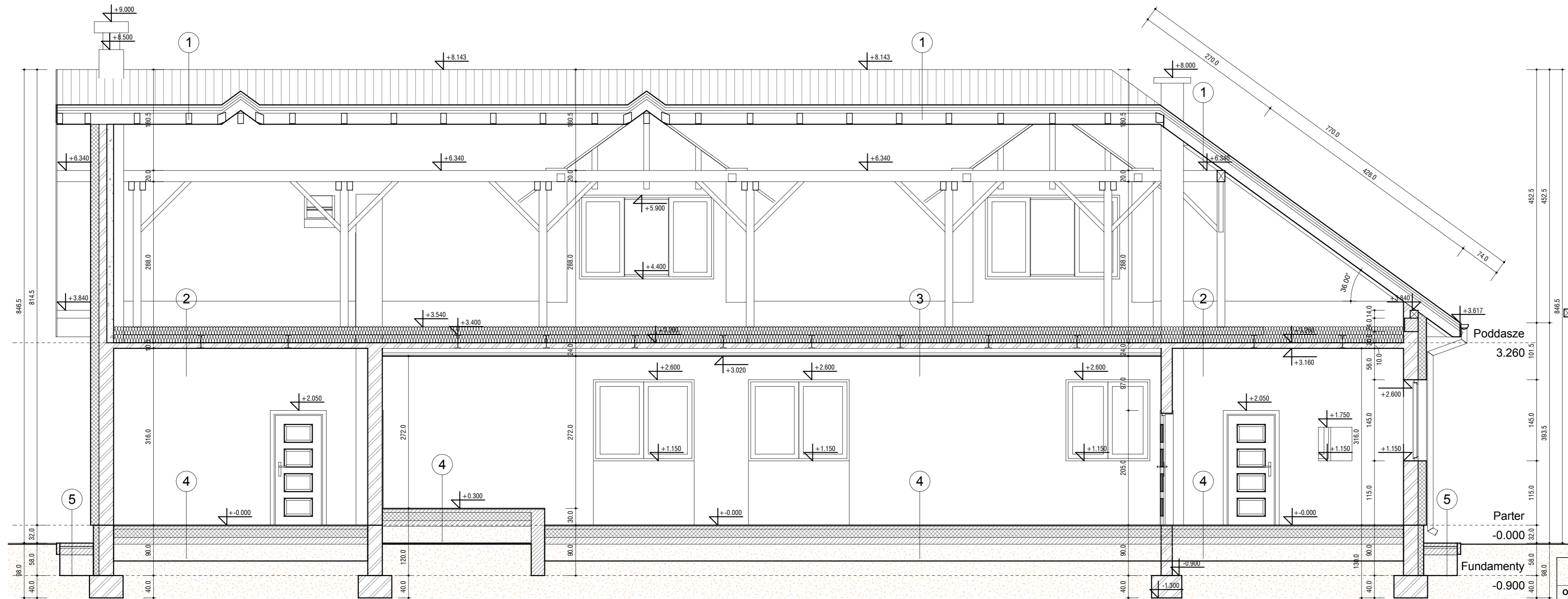

- ELEMENTY ISTNIEJĄCE
- ŚCIANY Z BETONU KOMÓRKOWEGO
- ELEMENTY Z CEGŁY
- ELEMENTY BETONOWE
- ELEMENTY ŻELBETOWE
- IZOLACJA TERMICZNA - STYROPIAN
- IZOLACJA TERMICZNA - WEŁNA MINERALNA
- PRZEWÓD WENTYLACYJNY



**JB PROJEKT** Jacek Borek, Śródborze 1, 06-452 Ościślowo  
tel.: +48 698 946 309, e-mail: jb-projekt@wp.pl

<b>Objekt :</b> Rozbudowa, nadbudowa i przebudowa świetlicy wiejskiej	
<b>Adres :</b> dz. nr 86/3, 100/2, 101, m. Szyszki gm. Gzy, pow. pułtuski	
<b>Inwestor :</b> Gmina Gzy	
<b>Adres :</b> Gzy 9, 06-126 Gzy	
<b>Opracował:</b>	<b>Sprawdził:</b>
Projektant: 	
<b>Data opracowania:</b> Październik 2016r.	<b>Skala:</b> 1 : 50
<b>Przedmiot:</b> PRZEKRÓJ E-E	<b>Numer rysunku:</b> A08

**1**

BLACHODACHÓWKA MODUŁOWA, GRAFIT
ŁATY DREWNIANE 5/5cm, C24
KONTRŁATY DREWNIANE 5/2,5cm, C24
FOLIA PAROPRZEPUSZCZALNA (>2000 g/m <sup>2</sup> na dobę)
KROKIEW DREWNIANE 10/15cm, C24
STRYCH WENTYLOWANY

**2**

MATA Z WEŁNY MINERALNEJ 2x15cm, λs0,038 W/(mK)
STROP ŻELBETOWY 10,0cm POMIĘDZY I240
TYNK CEMENTOWO-WAPIENNY 1,50cm miejscowo uzup.

**3**

MATA Z WEŁNY MINERALNEJ 2x15cm, λs0,038 W/(mK)
STROP ŻELBETOWY 10,0cm POMIĘDZY I240
TYNK CEMENTOWO-WAPIENNY 1,50cm miejscowo uzup.
STELAŻ SYSTEMOWY POD SUFIT PODWIESZANY
PLYTA GIPSOWO-KARTONOWA 1,25cm
GŁADŹ GIPSOWA NA ŁĄCZENIU PŁYT

**4**

PLYTKI PODŁOGOWE MASTO BIANCO 1cm
KLEJ ELASTYCZNY DO PŁYTEK
WYLEWKA BETONOWA C12/15 (B15) 5,0cm ZBROJONA SIATKĄ 100x200cm, OCZKO 15x15cm Z DRUTU 3,0mm
FOLIA HYDROIZOLACYJNA
STYROPIAN TWARDY GR.15,0cm (EPS 200-036)
FOLIA HYDROIZOLACYJNA
BETON C12/15 (B15) 12,0cm
POSPÓŁKA 0-16mm GR. 30cm UBIJANA WARSTWAM
GRUNT RODZIMY

**5**

KOSTKA BETONOWA gr. 6cm OBŁOŻONA OBRZEŻAMI
PIASEK GR. 3cm
PODKŁAD BETONOWY Z BETONU C12/15 GR. 12cm
POSPÓŁKA 0-16mm GR. 40cm UBIJANA WARSTWAMI
GRUNT RODZIMY

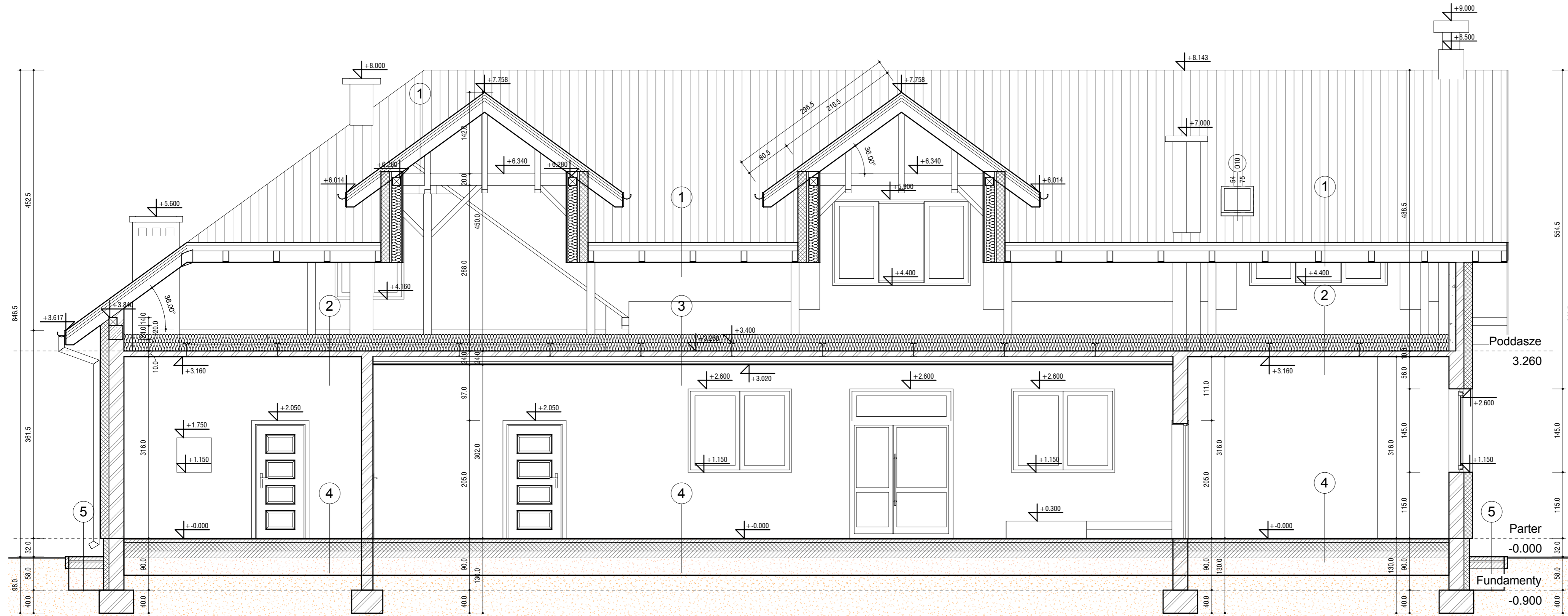

- ELEMENTY ISTNIEJĄCE
- ŚCIANY Z BETONU KOMÓRKOWEGO
- ELEMENTY Z CEGŁY
- ELEMENTY BETONOWE
- ELEMENTY ŻELBETOWE
- IZOLACJA TERMICZNA - STYROPIAN
- IZOLACJA TERMICZNA - WEŁNA MINERALNA
- PRZEWÓD WENTYLACYJNY



JB PROJEKT Jacek Borek, Śródborze 1, 06-452 Ościelowo  
tel.: +48 698 946 309, e-mail: jb-projekt@wp.pl

Objekt : Rozbudowa, nadbudowa i przebudowa świetlicy wiejskiej

Adres : dz. nr 86/3, 100/2, 101, m. Szyszki gm. Gzy, pow. pułtuski

Inwestor : Gmina Gzy

Adres : Gzy 9, 06-126 Gzy

Opracował:

Sprawdził:

Projektant:

Data opracowania: Październik 2016r.

Skala: 1 : 50

Przedmiot: PRZEKRÓJ F-F

Numer rysunku: A09

1

BLACHODACHÓWKA MODUŁOWA, GRAFIT  
ŁATY DREWNIANE 5/5cm, C24  
KONTRŁATY DREWNIANE 5/2,5cm, C24  
FOLIA PAROPRZEPUSZCZALNA (>2000 g/m<sup>2</sup> na dobę)  
KROKIEW DREWNIANE 10/15cm, C24  
STRYCH WENTYLOWANY

2

MATA Z WEŁNY MINERALNEJ 2x15cm, λs0,038 W/(mK)  
STROP ŻELBETOWY 10,0cm POMIĘDZY I240  
TYNK CEMENTOWO-WAPIENNY 1,50cm miejscowo uzup.

3

MATA Z WEŁNY MINERALNEJ 2x15cm, λs0,038 W/(mK)  
STROP ŻELBETOWY 10,0cm POMIĘDZY I240  
TYNK CEMENTOWO-WAPIENNY 1,50cm miejscowo uzup.  
STELAŻ SYSTEMOWY POD SUFIT PODWIESZANY  
PŁYTA GIPSOWO-KARTONOWA 1,25cm  
GŁADZ GIPSOWA NA ŁĄCZENIU PŁYT

4

PŁYTKI PODŁOGOWE MASTO BIANCO 1cm  
KLEJ ELASTYCZNY DO PŁYTEK  
WYLEWKA BETONOWA C12/15 (B15) 5,0cm ZBROJONA  
SIATKĄ 100x200cm, OCZKO 15x15cm Z DRUTU 3,0mm  
FOLIA HYDROIZOLACYJNA  
STYROPIAN TWARDY GR.15,0cm (EPS 200-036)  
FOLIA HYDROIZOLACYJNA  
BETON C12/15 (B15) 12,0cm  
POSPÓŁKA 0-16mm GR. 30cm UBIJANA WARSTWAMI  
GRUNT RODZIMY

5

KOSTKA BETONOWA gr. 6cm OBŁOŻONA OBRZEZAMI  
PIASEK GR. 3cm  
PODKŁAD BETONOWY Z BETONU C12/15 GR. 12cm  
POSPÓŁKA 0-16mm GR. 40cm UBIJANA WARSTWAMI  
GRUNT RODZIMY



<b>JB PROJEKT</b> Jacek Borek, Śródborze 1, 06-452 Ościslówo tel.: +48 698 946 309, e-mail: jb-projekt@wp.pl	
<b>Obiekt :</b> Rozbudowa, nadbudowa i przebudowa świetlicy wiejskiej	
<b>Adres :</b> dz. nr 86/3, 100/2, 101, m. Szyszki gm. Gzy, pow. pułtuski	
<b>Inwestor :</b> Gmina Gzy	
<b>Adres :</b> Gzy 9, 06-126 Gzy	
<b>Opracował:</b>	<b>Sprawdził:</b>
Projektant: 	
<b>Data opracowania:</b> Październik 2016r.	<b>Skala:</b> 1 : 50
<b>Przedmiot:</b> ELEWACJA POŁUDNIOWA	<b>Numer rysunku:</b> A10

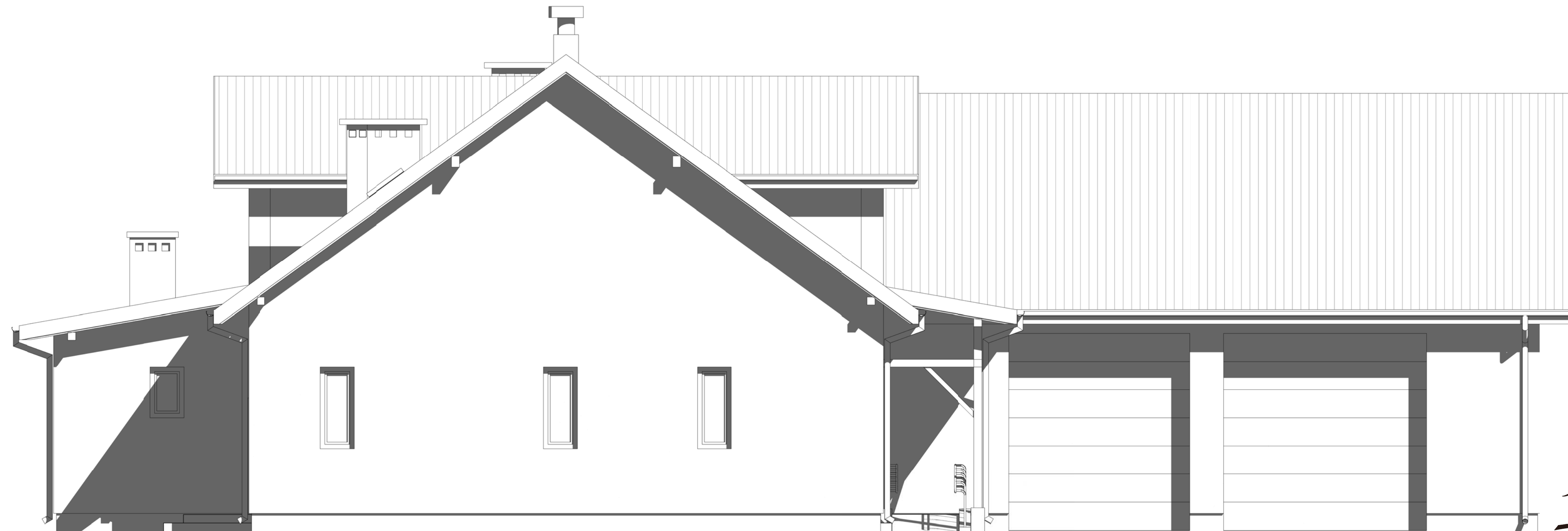

<b>JB PROJEKT</b> Jacek Borek, Śródborze 1, 06-452 Ościstowo tel.: +48 698 946 309, e-mail: jb-projekt@wp.pl	
<b>Obiekt :</b> Rozbudowa, nadbudowa i przebudowa świetlicy wiejskiej	
<b>Adres :</b> dz. nr 86/3, 100/2, 101, m. Szyszki gm. Gzy, pow. pułtuski	
<b>Inwestor :</b> Gmina Gzy	
<b>Adres :</b> Gzy 9, 06-126 Gzy	
<b>Opracował:</b>	<b>Sprawdził:</b>
Projektant: 	
<b>Data opracowania:</b> Październik 2016r.	<b>Skala:</b> 1 : 50
<b>Przedmiot:</b> ELEWACJA ZACHODNIA	<b>Numer rysunku:</b> A11

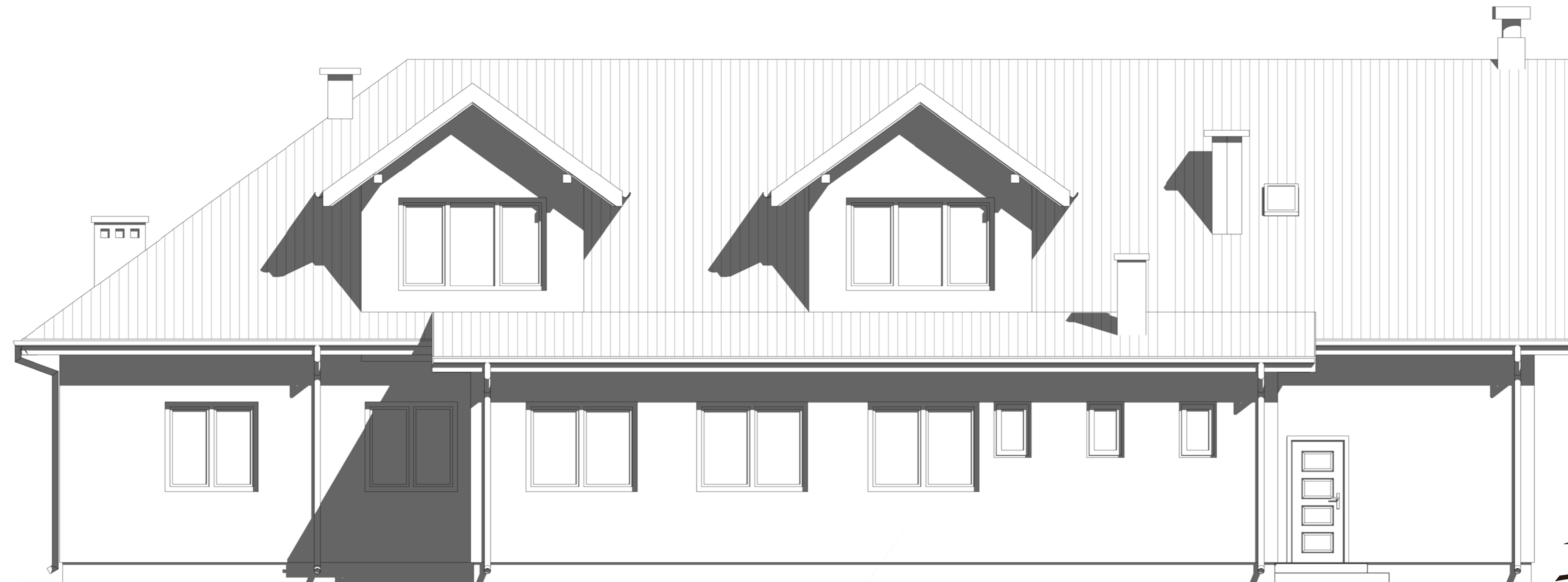

JB PROJEKT Jacek Borek, Śródborze 1, 06-452 Ościłowo tel.: +48 698 946 309, e-mail: jb-projekt@wp.pl	
Obiekt : Rozbudowa, nadbudowa i przebudowa świetlicy wiejskiej	
Adres : dz. nr 86/3, 100/2, 101, m. Szyszki gm. Gzy, pow. pułtuski	
Inwestor : Gmina Gzy	
Adres : Gzy 9, 06-126 Gzy	
Opracował:	Sprawdził:
Projektant: 	
Data opracowania: Październik 2016r.	Skala: 1 : 50
Przedmiot: ELEWACJA PÓŁNOCNA	Numer rysunku: A12

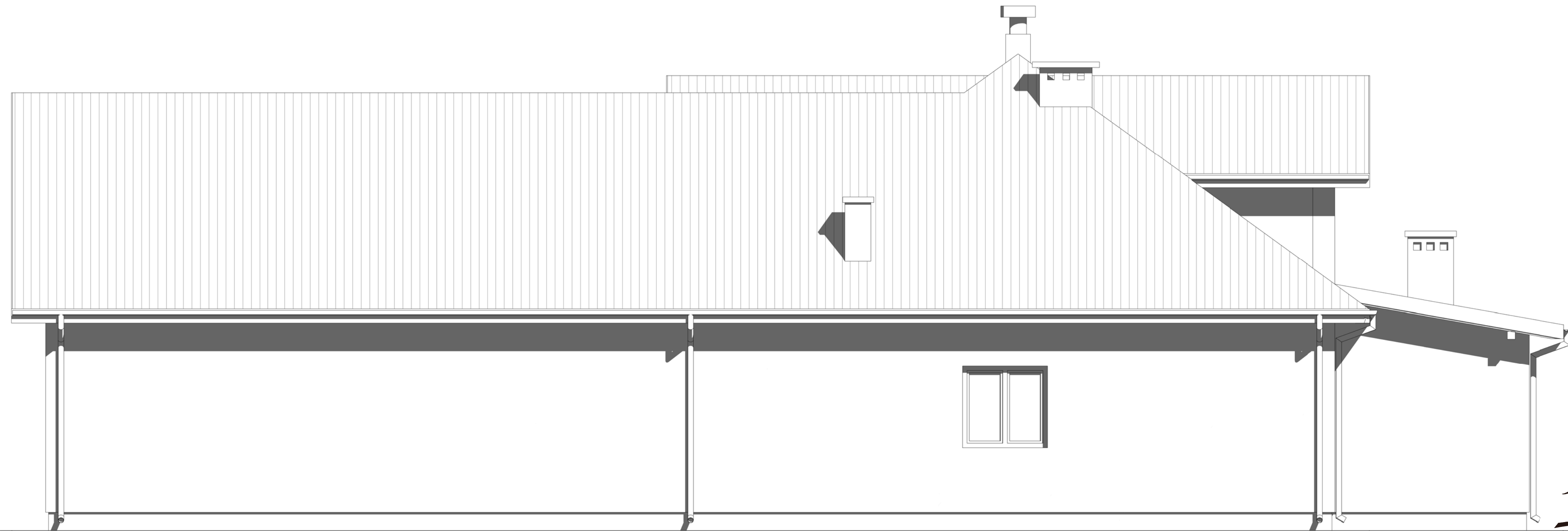

<b>JB PROJEKT</b> Jacek Borek, Śródborze 1, 06-452 Ościslowo tel.: +48 698 946 309, e-mail: jb-projekt@wp.pl	
<b>Objekt :</b> Rozbudowa, nadbudowa i przebudowa świetlicy wiejskiej	
<b>Adres :</b> dz. nr 86/3, 100/2, 101, m. Szyszki gm. Gzy, pow. pułtuski	
<b>Inwestor :</b> Gmina Gzy	
<b>Adres :</b> Gzy 9, 06-126 Gzy	
<b>Opracował:</b>	<b>Sprawdził:</b>
Projektant: 	
<b>Data opracowania:</b> Październik 2016r.	<b>Skala:</b> 1 : 50
<b>Przedmiot:</b> ELEWACJA WSCHODNIA	<b>Numer rysunku:</b> A13



1 ELEVACJA POŁUDNIOWA  
1 : 200



2 ELEVACJA ZACHODNIA  
1 : 200





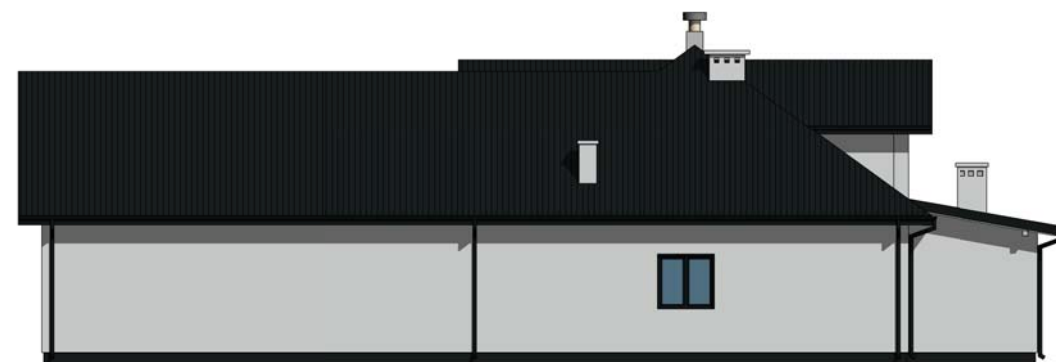

3 ELEVACJA PÓŁNOCNA  
1 : 200



4 ELEVACJA WSCHODNIA  
1 : 200

PROPONOWANA KOLORYSTYKA (NA ETAPIE WYKONYWANIA ELEVACJI NALEŻY UZGODNIĆ KOLORYSTYKĘ Z INWESTOREM):

-  COKÓŁ - TYNK MOZAJKOWY ATLAS A1A1A1
-  TYNK AKRYLOWY ATLAS 0611
-  BLACHA MODUŁOWA, GRAFITOWA
-  PODBITKA W KOLORZE TYNKU AKRYLOWEGO
- OKNA I DRZWI W KOLORZE GRAFITU
- ELEMENTY DREWNIANE W KOLORZE TYNKU AKRYLOWEGO



<b>JB PROJEKT</b> Jacek Borek, Śródborze 1, 06-452 Ościstowo tel.: +48 698 946 309, e-mail: jb-projekt@wp.pl	
<b>Obiekt :</b> Rozbudowa, nadbudowa i przebudowa świetlicy wiejskiej	
<b>Adres :</b> dz. nr 86/3, 100/2, 101, m. Szyszki gm. Gzy, pow. pułtuski	
<b>Inwestor :</b> Gmina Gzy	
<b>Adres :</b> Gzy 9, 06-126 Gzy	
<b>Opracował:</b>	<b>Sprawdził:</b>
Projektant: 	
<b>Data opracowania:</b> Październik 2016r.	<b>Skala:</b> 1 : 200
<b>Przedmiot:</b> ELEVACJE - KOLORYSTYKA	<b>Numer rysunku:</b> A14

OZNACZENIE		O1	O2	O3	O4	O5	O6	O7	O8	O9	O10	D1	D2	D3	D4	D5		
ZESTAWIENIE STOLARKI OKIENNEJ I DRZWIOWEJ																		
SCHEMAT SKALA 1: 50																		
WYMIARY W ŚWIETLE OŚCIEŻNICY	S	560	560	1460	1160	1760	2360	2360	1460	1760	540	900	900	1000	1000	900		
	H	860	1420	1420	1420	1420	1420	1460	2580	2580	750	2000	2000	2000	2000	2000		
WYMIARY OTWORU W MURZE	S	600	600	1500	1200	1800	2400	2400	1500	1800	600	1000	1000	1100	1100	1000		
	H	900	1450	1450	1450	1450	1450	1500	2600	2600	800	2050	2050	2050	2050	2050		
ILOŚĆ SZTUK	L   P	4	3	5	1	5	1	4	1   1	1   0	1	1   3	1   7	0   1	-   1	1   -		
RAZEM	szt.	4	3	5	1	5	1	4	2	1	1	4	8	1	1	1		
UWAGI: WYMIARY OTWORÓW SPRAWDZIĆ W NATURZE		PROFIL: PVC min. 5-KOMOROWY, KOLOR: GRAFIT JEDNOSTRONNY ZEW., SZKLENIE: 3-SZYBOWE BEZPIECZNE, WYPOSAŻENIE: MIKROWENTYLACJA, KLAMKI, SYSTEM MOCUJĄCY, Wsp. przenikania ciepła U<math>≤0,90 W/(m^2 \cdot K)</math>						DWUSKRZYDŁOWE, PROFIL: ALUMINIOWY CIEPŁY, KOLOR: GRAFIT DWUSTRONNY, SZKLENIE: 3-SZYBOWE BEZPIECZNE, WYPOSAŻENIE: MIKROWENTYLACJA, UCHWYT RUROWY, KLAMKA DO NAŚWIETLA, 2xZAMEK PATENTOWY, SAMOZAMYKACZ, DŹWIGNIA ANTYPANICZNA, ODBÓJ, SYSTEM MOCUJĄCY Wsp. przenikania ciepła U<math>≤1,10 W/(m^2 \cdot K)</math>			WYŁĄZ DACHOWY STANDARD Z KOŁNIERZEM USZCZELNIAJĄCYM, FAKRO WSZ54x75 LUB RÓWNOWAŻNY, KOLOR: GRAFIT			DRZWI WEWNĘTRZNE DREWNIANE Z OKLEINĄ, KOLOR: GRAFIT DWUSTRONNY, OŚCIEŻNICA DREWNIANA, OPASPKA OKALAJĄCA. DRZWI DO ŁAZIENEK WYPOSAŻYĆ W OTWORY NAWIEWNE O ŁĄCZNYM PRZEKROJU POWYŻEJ 300cm <sup>2</sup> , TABLICZKI "WC DLA OS. NIEPEŁNOSPRAWNYCH, DAMSKA, MĘSKA" ORAZ ZAMEKI ŁAZIENKOWE.			DRZWI ZEWNĘTRZNE STAŁOWE OCIEPLONE, KOLOR: GRAFIT, U=1,50 W/(m <sup>2</sup> *K), 2xZAMEK PATENTOWY.	
Drzwi dla obiektów użyteczności publicznej.																		



<b>JB PROJEKT</b> Jacek Borek, Śródborze 1, 06-452 Ościelowo tel.: +48 698 946 309, e-mail: jb-projekt@wp.pl	
Obiekt : Rozbudowa, nadbudowa i przebudowa świetlicy wiejskiej	
Adres : dz. nr 86/3, 100/2, 101, m. Szyszki gm. Gzy, pow. pultuski	
Inwestor : Gmina Gzy	
Adres : Gzy 9, 06-126 Gzy	
Opracował:	Sprawdził:
Projektant: 	
Data opracowania: Październik 2016r.	Skala: 1 : 50
Przedmiot: Wykaz stolarki okiennej i drzwiowej	Numer rysunku: A15



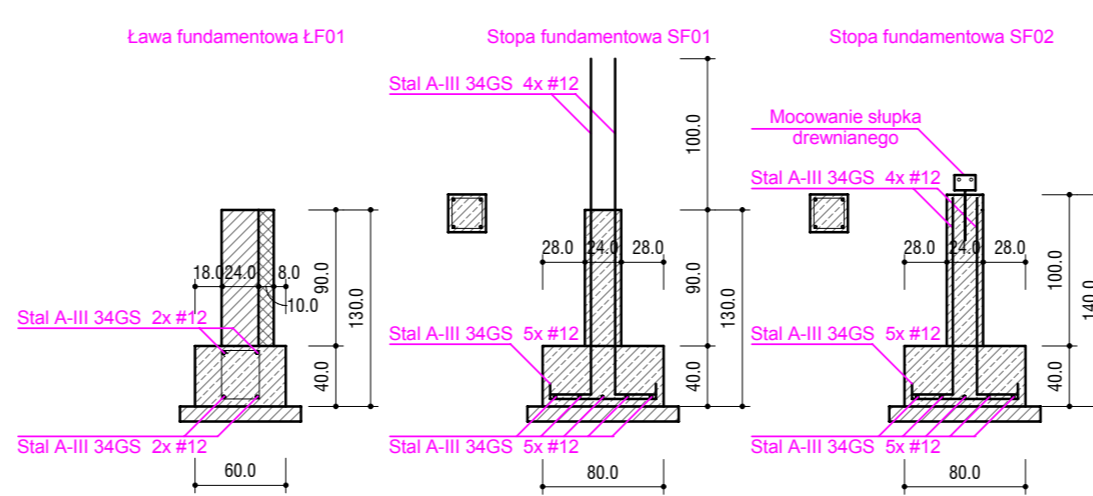
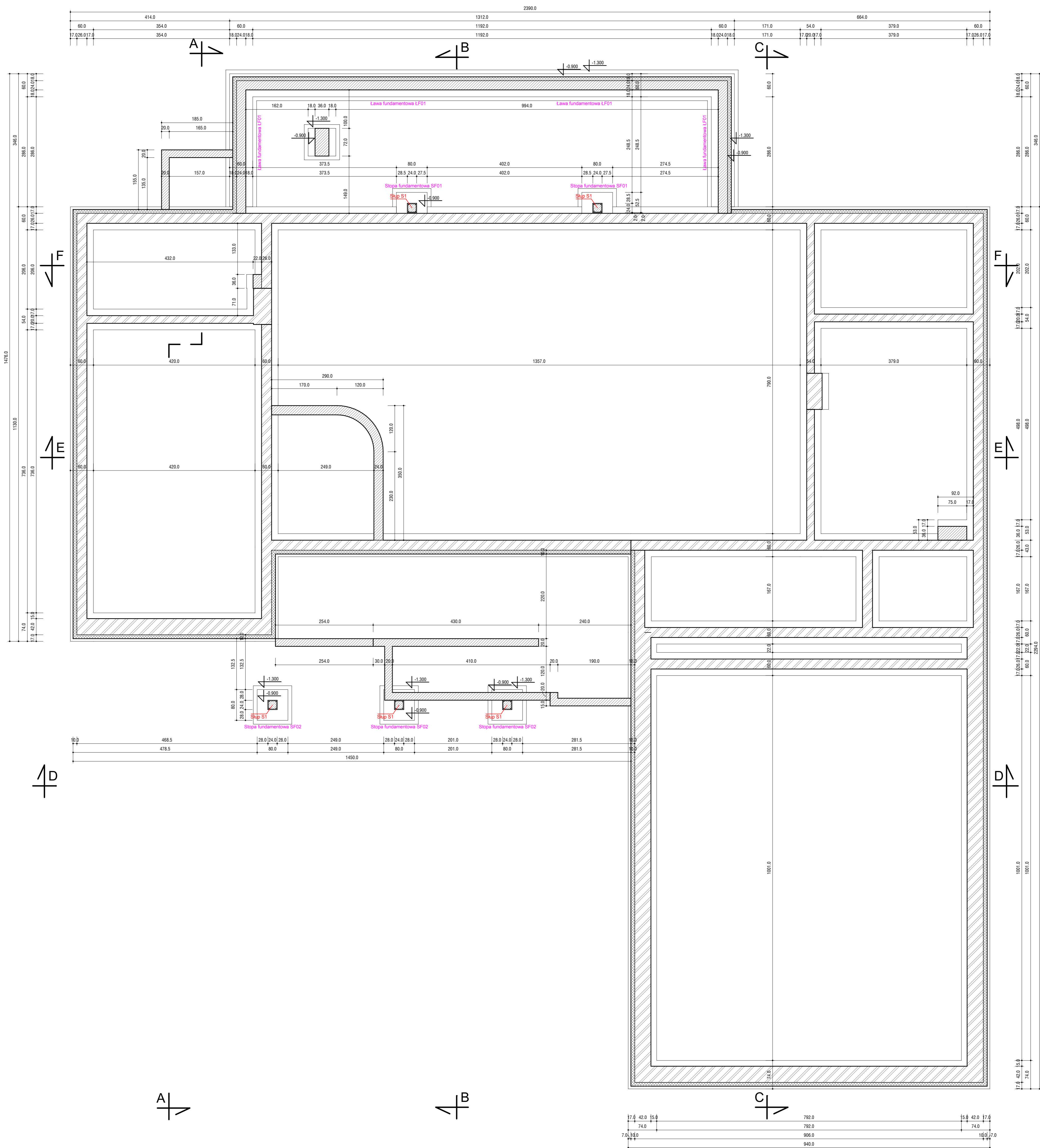

- ELEMENTY ISTNIEJĄCE
- ŚCIANY Z BETONU KOMÓRKOWEGO
- ELEMENTY Z CEGŁY
- ELEMENTY BETONOWE
- ELEMENTY ŻELBETOWE
- IZOLACJA TERMICZNA - STYROPIAN
- IZOLACJA TERMICZNA - WĘLNA MINERALNA
- PRZEWOD WENTYLACYJNY



<b>JB PROJEKT</b> tel.: +48 698 946 309, e-mail: jb-projekt@wp.pl	
<b>Obiekt :</b> Rozbudowa, nadbudowa i przebudowa świetlicy wiejskiej	
<b>Adres :</b> dz. nr 86/3, 100/2, 101, m. Szyszki gm. Gzy, pow. pułtuski	
<b>Investor :</b> Gmina Gzy	
<b>Adres :</b> Gzy 9, 06-126 Gzy	
<b>Opracował:</b>	<b>Sprawdził:</b>
<b>Projektant:</b>	
<b>Data opracowania:</b> Październik 2016r.	<b>Skala:</b> 1 : 50
<b>Przedmiot:</b> RZUT FUNDAMENTÓW	<b>Numer rysunku:</b> K01

działka nr 100/1  
działka nr 100/2

działka nr 86/2  
działka nr 86/3

działka nr 99  
działka nr 100/2

działka nr 99  
działka nr 100/2

działka nr 86/2  
działka nr 86/3

działka nr 101

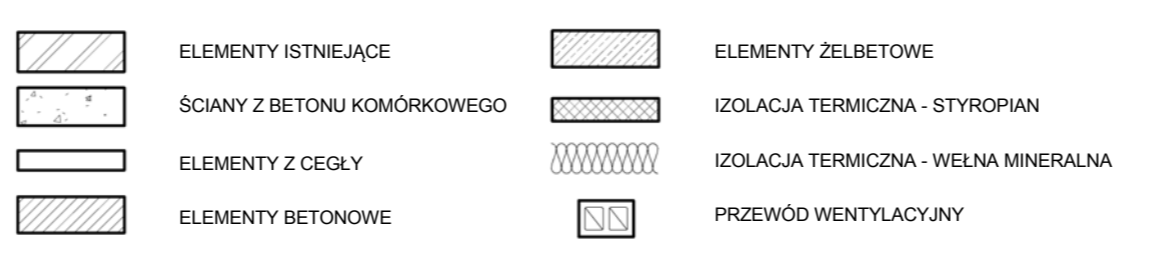
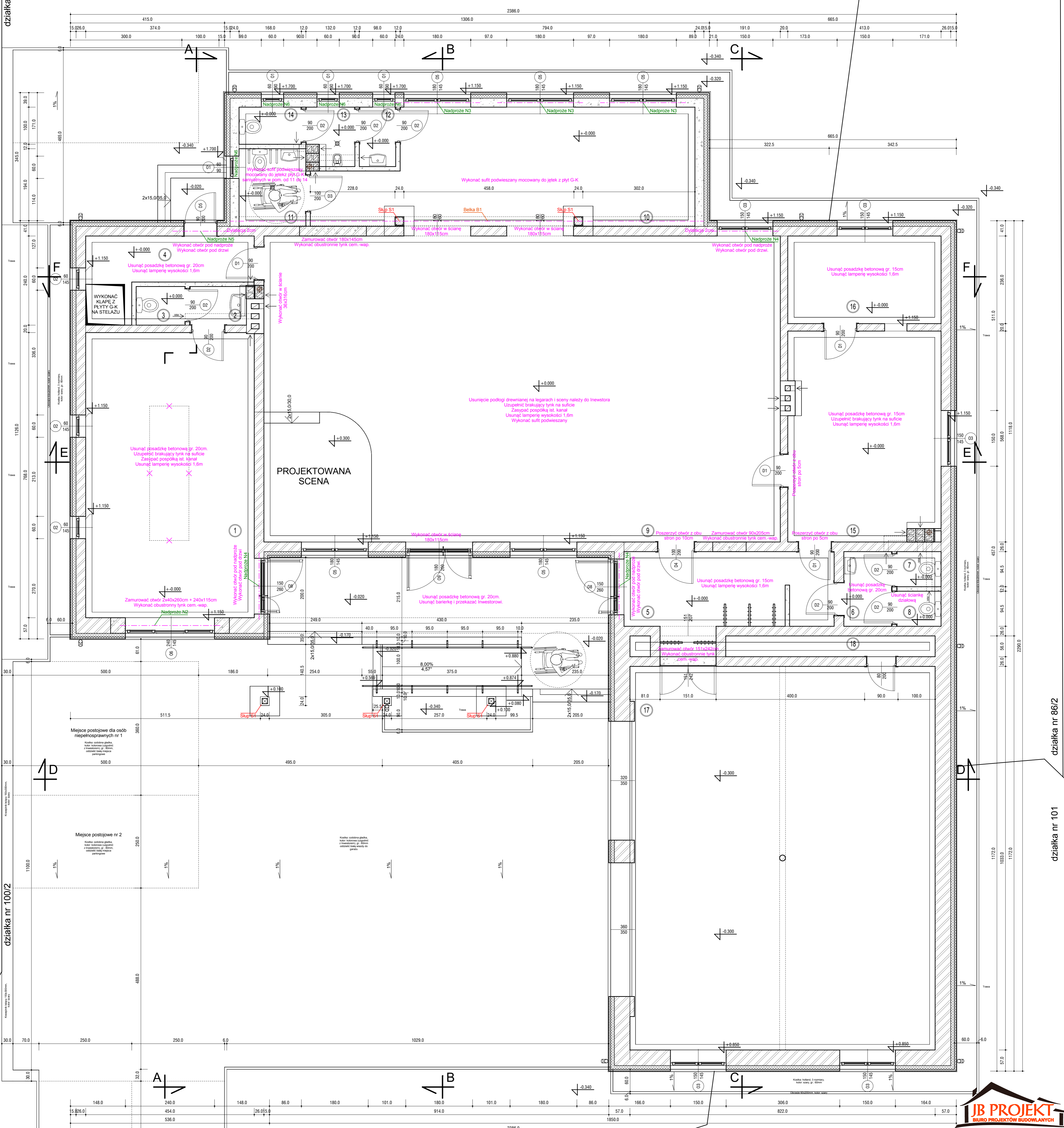

działka nr 100/2  
działka nr 101

Numer	Nazwa	Powierzchnia
1	Sala	34,86 m <sup>2</sup>
2	Przedsiónek WC	1,59 m <sup>2</sup>
3	WC	1,37 m <sup>2</sup>
4	Komunikacja	7,07 m <sup>2</sup>
5	Wiatrołap / szatnia	12,48 m <sup>2</sup>
6	Przedsiónek WC	2,61 m <sup>2</sup>
7	WC	1,13 m <sup>2</sup>
8	WC	1,13 m <sup>2</sup>
9	Sala konferencyjna	114,62 m <sup>2</sup>
10	Sala konferencyjna	29,90 m <sup>2</sup>
11	WC dla os. niepełnosprawnych, damski	3,76 m <sup>2</sup>
12	WC męskie	1,57 m <sup>2</sup>
13	WC męskie	1,90 m <sup>2</sup>
14	WC męskie	1,68 m <sup>2</sup>
15	Zaplecze sali	22,94 m <sup>2</sup>
16	Zaplecze sali	9,75 m <sup>2</sup>
17	Garaz	84,69 m <sup>2</sup>
18	Schowek	3,16 m <sup>2</sup>
Suma ogólna:		336,22 m <sup>2</sup>

**JB PROJEKT**  
BIURO PROJEKTÓW BUDOWLANYCH

JB PROJEKT Jacek Borek, Śródborze 1, 06-452 Ościelstwo  
tel.: +48 696 946 309, e-mail: jb-projekt@wp.pl

Objekt : Rozbudowa, nadbudowa i przebudowa świetlicy wiejskiej

Adres : dz. nr 86/3, 100/2, 101, m. Szyszki gm. Gzy, pow. pułtuski

Investor : Gmina Gzy

Adres : Gzy 9, 06-126 Gzy

Opracował: \_\_\_\_\_ Sprawdził: \_\_\_\_\_

Projektant: \_\_\_\_\_

Data opracowania: Październik 2016r. Skala: 1 : 50

Przedmiot: RZUT PARTERU Numer rysunku: K02

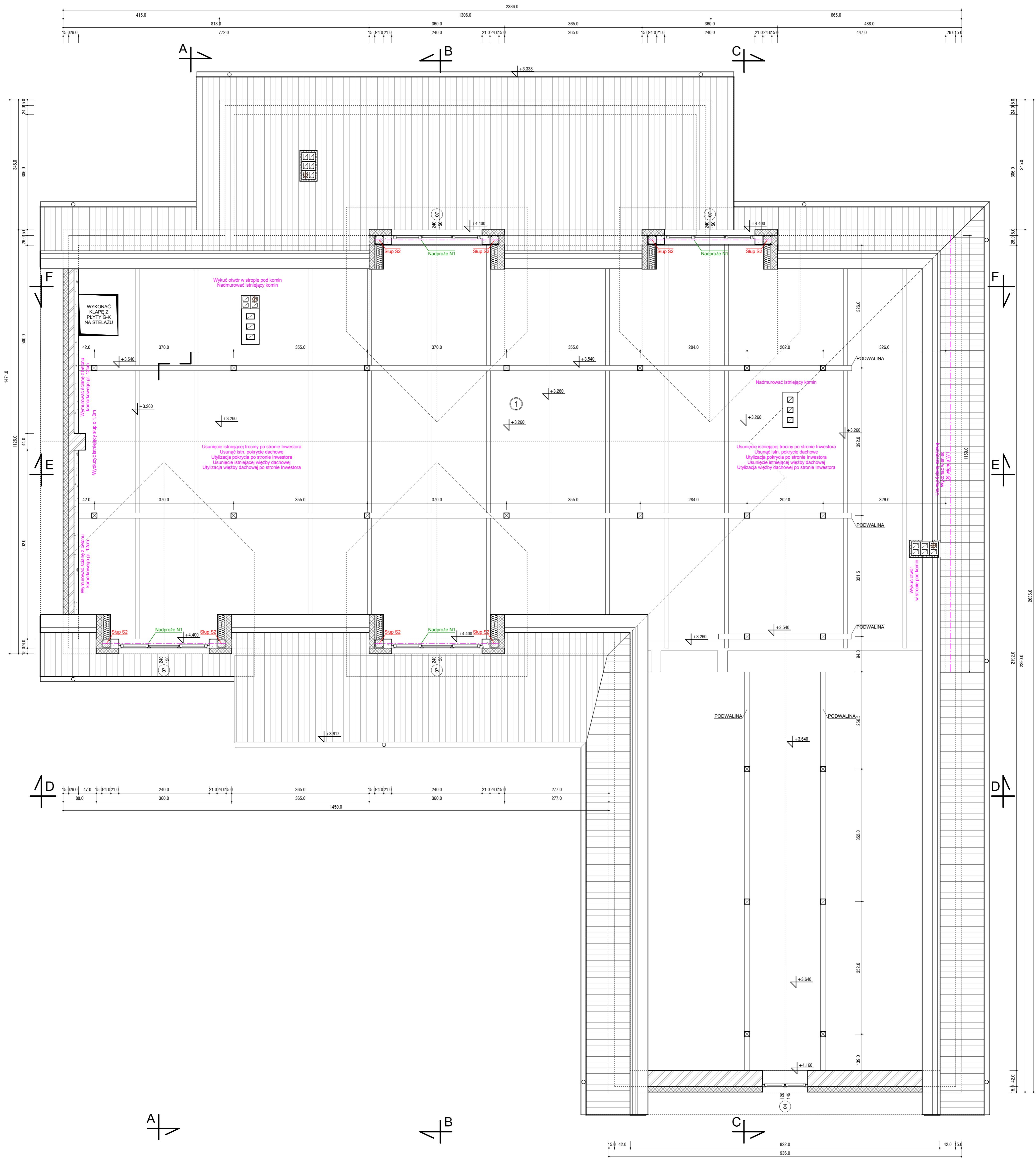

Zestawienie pomieszczeń poddasza						
Numer	Nazwa	Powierzchnia	Obwód	Wykończenie posadzki	Wykończenie ściany	Wykończenie sufitu
1	Styżych	331,14 m <sup>2</sup>	90,30 m	Zwielna mineralna 15cm	Brak	Folia
Suma ogólna:		331,14 m <sup>2</sup>				

- ELEMENTY ISTNIEJĄCE
- ŚCIANY Z BETONU KOMÓRKOWEGO
- ELEMENTY Z CEGŁY
- ELEMENTY BETONOWE
- ELEMENTY ŻELBETOWE
- IZOLACJA TERMICZNA - STYROPIAN
- IZOLACJA TERMICZNA - WELNA MINERALNA
- PRZEWÓD WENTYLACYJNY



**JB PROJEKT** Jacek Borek, Śródborze 1, 06-452 Ościelowo  
 tel.: +48 696 946 309, e-mail: jb-projekt@wp.pl  
**Objekt:** Rozbudowa, nadbudowa i przebudowa świetlicy wiejskiej  
**Adres:** dz. nr 86/3, 100/2, 101, m. Szyszki gm. Gzy, pow. pułtuski  
**Investor:** Gmina Gzy  
**Adres:** Gzy 9, 06-126 Gzy  
**Opracował:** **Sprawdził:**

**Data opracowania:** Październik 2016r. **Skala:** 1 : 50  
**Przedmiot:** RZUT PODDASZA **Numer rysunku:** K03

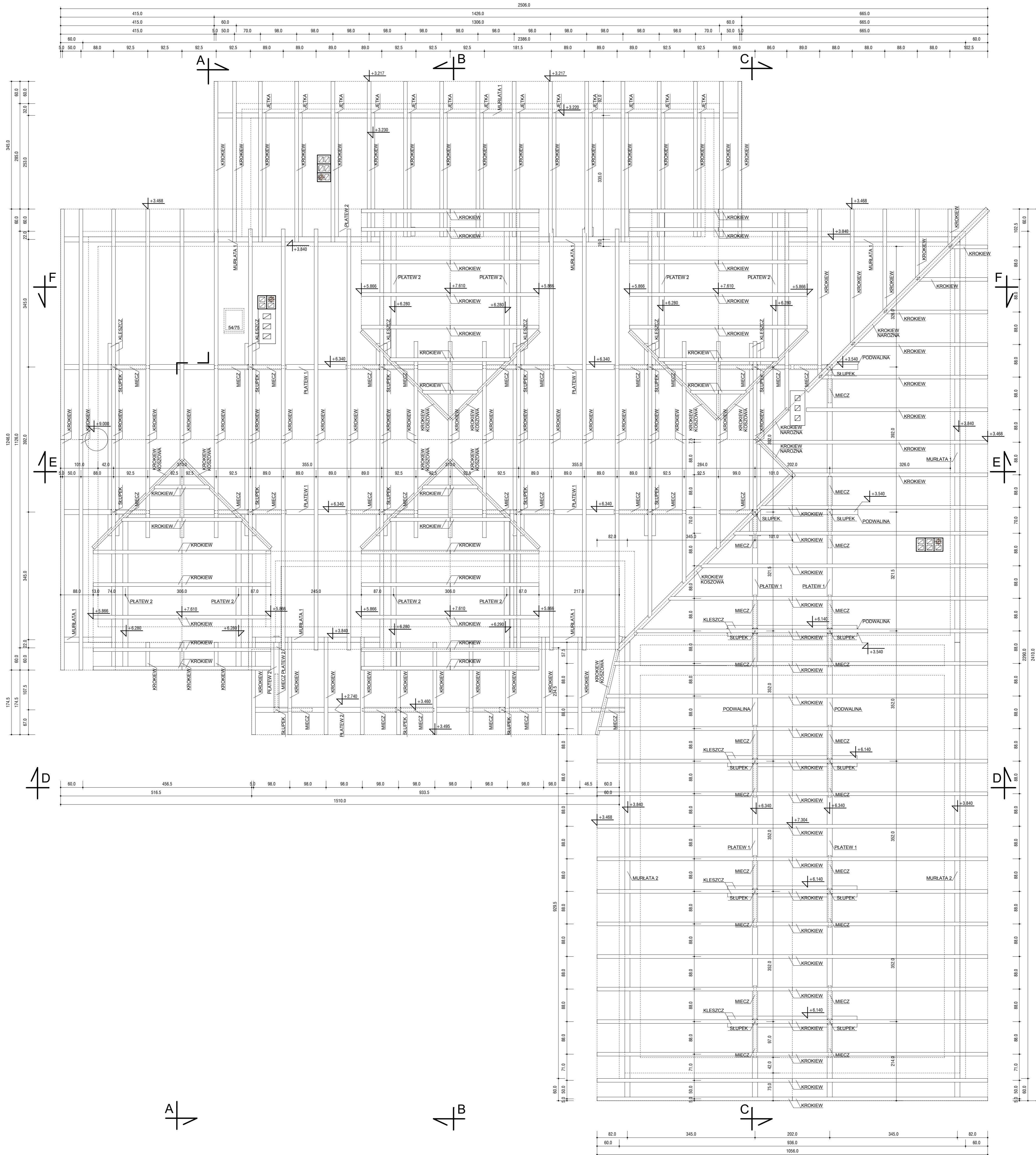

- KROKIEW - drewno C24 10x15cm
- KROKIEW KOSZOWA - drewno C24 14x20cm LUB 10x15cm
- KROKIEW NAROZNA - drewno C24 14x20cm LUB 10x15cm
- MURLATA - drewno C24 14x14cm
- SŁUPEK - drewno C24 14x14cm
- PLATEW 1 - drewno C24 14x20cm
- PLATEW 2 - drewno C24 14x14cm
- PODVALINA - drewno C24 14x14cm
- JĘTKA - drewno C24 10x15cm
- KLESZCZ - drewno C24 10x15cm
- MECZ - drewno C24 10x10cm
- DESKA OKAPOWA - drewno C24 2,5x25cm
- LATA - drewno C24 5x5cm
- KONTRLATA - drewno C24 5x2,5cm

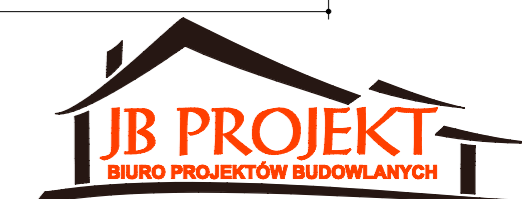

<b>JB PROJEKT</b> BIURO PROJEKTÓW BUDOWLANYCH	
JB PROJEKT Jacek Borek, Śródborze 1, 06-452 Ościelowo tel.: +48 696 946 309, e-mail: jb-projekt@wp.pl	
<b>Objekt :</b> Rozbudowa, nadbudowa i przebudowa świetlicy wiejskiej	
<b>Adres :</b> dz. nr 86/3, 100/2, 101, m. Szyszki gm. Gzy, pow. pułtusk	
<b>Investor :</b> Gmina Gzy	
<b>Adres :</b> Gzy 9, 06-126 Gzy	
<b>Opracował:</b>	<b>Sprawdził:</b>
<b>Projektant:</b>	
Data opracowania: Październik 2016r.	
Przedmiot: RZUT WIEŻBY DACH.	
Skala: 1 : 50	
Numer rysunku: K04	

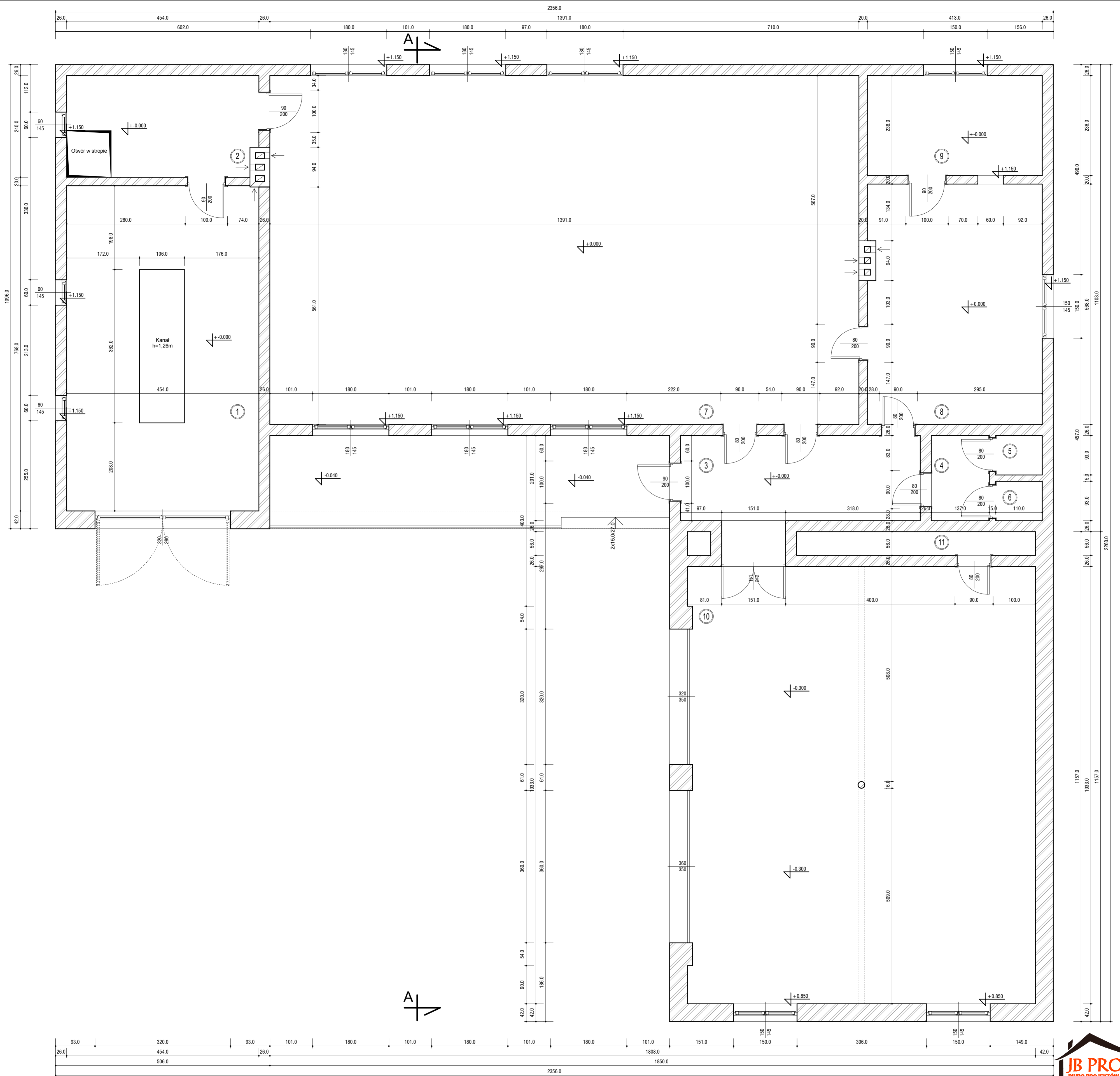

ELEMENTY ISTNIEJĄCE

Zestawienie pomieszczeń parteru		
Numer	Nazwa	Powierzchnia
1	Garaz	34.86 m <sup>2</sup>
2	Pomieszczenie gospodarcze	10.75 m <sup>2</sup>
3	Wiatrołap	12.51 m <sup>2</sup>
4	Przedsiłonek WC	2.75 m <sup>2</sup>
5	WC	1.02 m <sup>2</sup>
6	WC	1.02 m <sup>2</sup>
7	Sala konferencyjna	114.62 m <sup>2</sup>
8	Zaplecze sali	23.27 m <sup>2</sup>
9	Zaplecze sali	9.75 m <sup>2</sup>
10	Garaz	84.69 m <sup>2</sup>
11	Schowek	3.16 m <sup>2</sup>
Suma ogólna:		298.51 m <sup>2</sup>



**JB PROJEKT** Jacek Borek, Śródborze 1, 06-452 Ościelowo  
 tel.: +48 698 946 309, e-mail: jb-projekt@wp.pl

**Objekt:** Budynek świetlicy wiejskiej - inwentaryzacja

**Adres:** dz. nr 86/3, 100/2, 101, m. Szyszki gm. Gzy, pow. pultuski

**Inwestor:** Gmina Gzy

**Adres:** Gzy 9, 06-126 Gzy

**Opracował:** **Sprawdził:**

**Projektant:**

**Data opracowania:** Październik 2016r. **Skala:** 1 : 50

**Przedmiot:** RZUT PARTERU **Numer rysunku:** I01

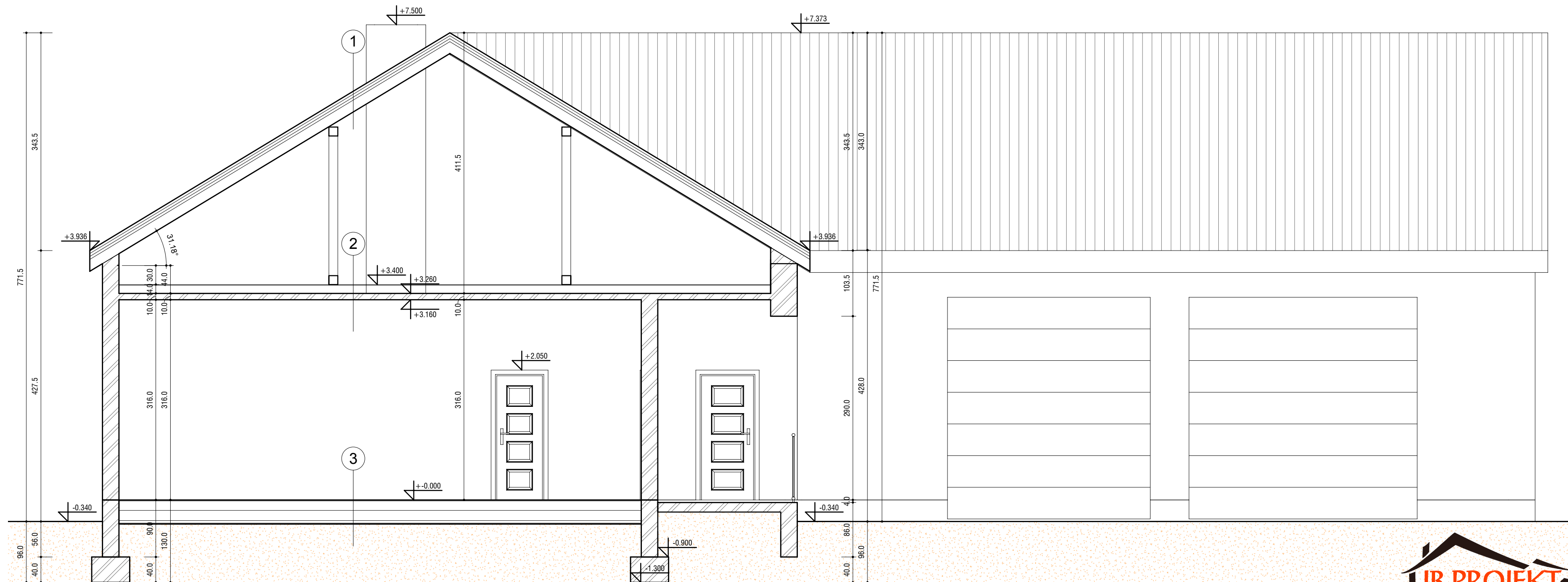

1	POKRYCIE
	ŁATY
	KROKWIE

2	OCIEPLENIE - TROCINA
	STROP ŻELBETOWY 10cm NA I240

3	PODŁOGA DREWNIANA
	LEGARY
	GRUNT RODZIMY

ELEMENTY ISTNIEJĄCE

<b>JB PROJEKT</b> Jacek Borek, Śródborze 1, 06-452 Ościstowo tel.: +48 698 946 309, e-mail: jb-projekt@wp.pl	
<b>Obiekt :</b> Budynek świetlicy wiejskiej - inwentaryzacja	
<b>Adres :</b> dz. nr 86/3, 100/2, 101, m. Szyszki gm. Gzy, pow. pułtuski	
<b>Inwestor :</b> Gmina Gzy	
<b>Adres :</b> Gzy 9, 06-126 Gzy	
<b>Opracował:</b> _____ <b>Sprawdził:</b> _____	
<b>Projektant:</b>	
<b>Data opracowania:</b> Październik 2016r.	<b>Skala:</b> 1 : 50
<b>Przedmiot:</b> PRZEKRÓJ A-A	<b>Numer rysunku:</b> I02

a) ELEWACJA POŁUDNIOWA

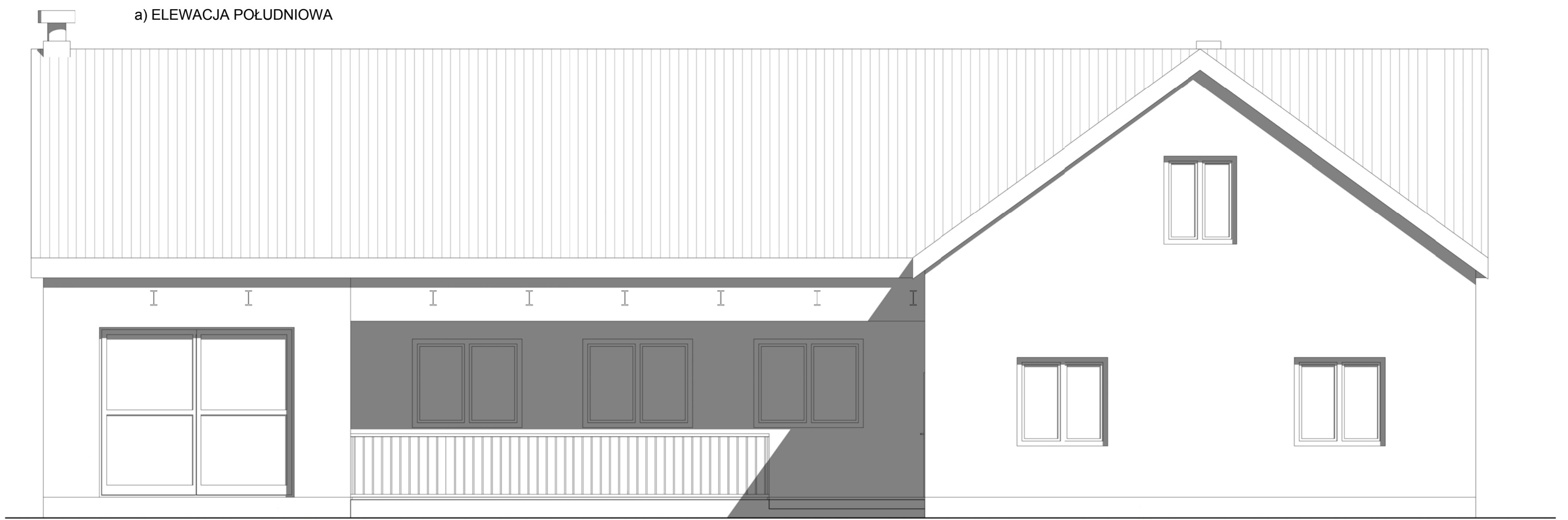

b) ELEWACJA ZACHODNIA

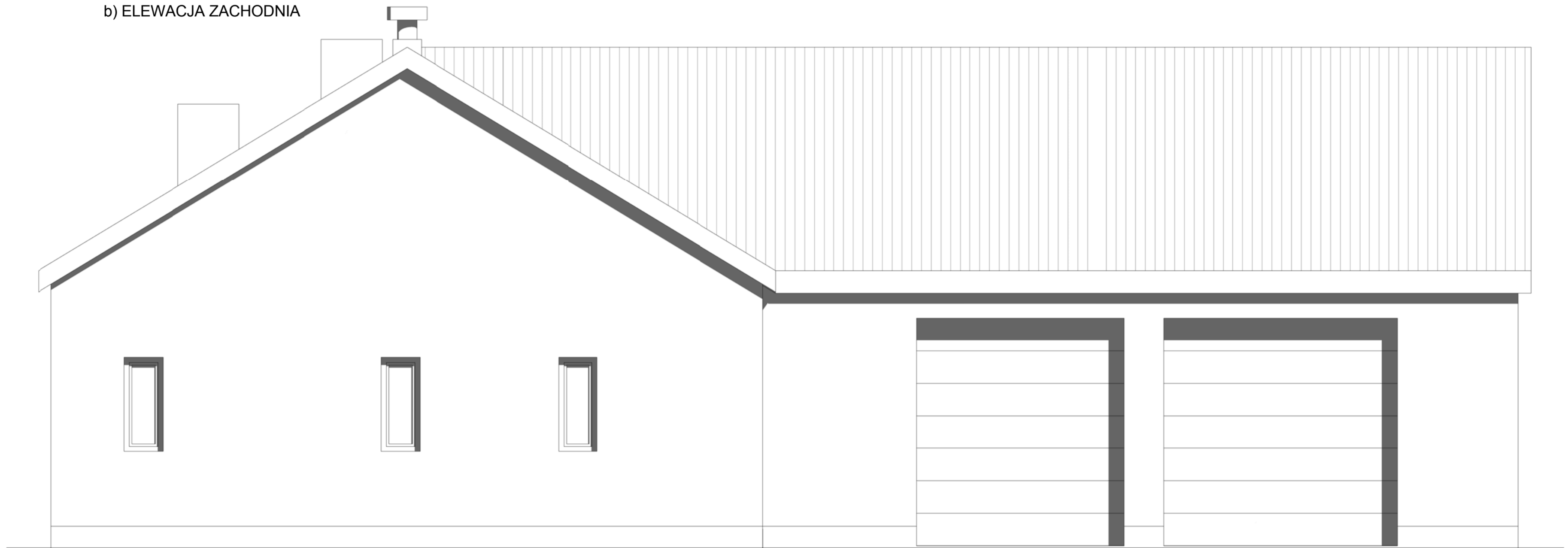

c) ELEWACJA PÓŁNOCNA

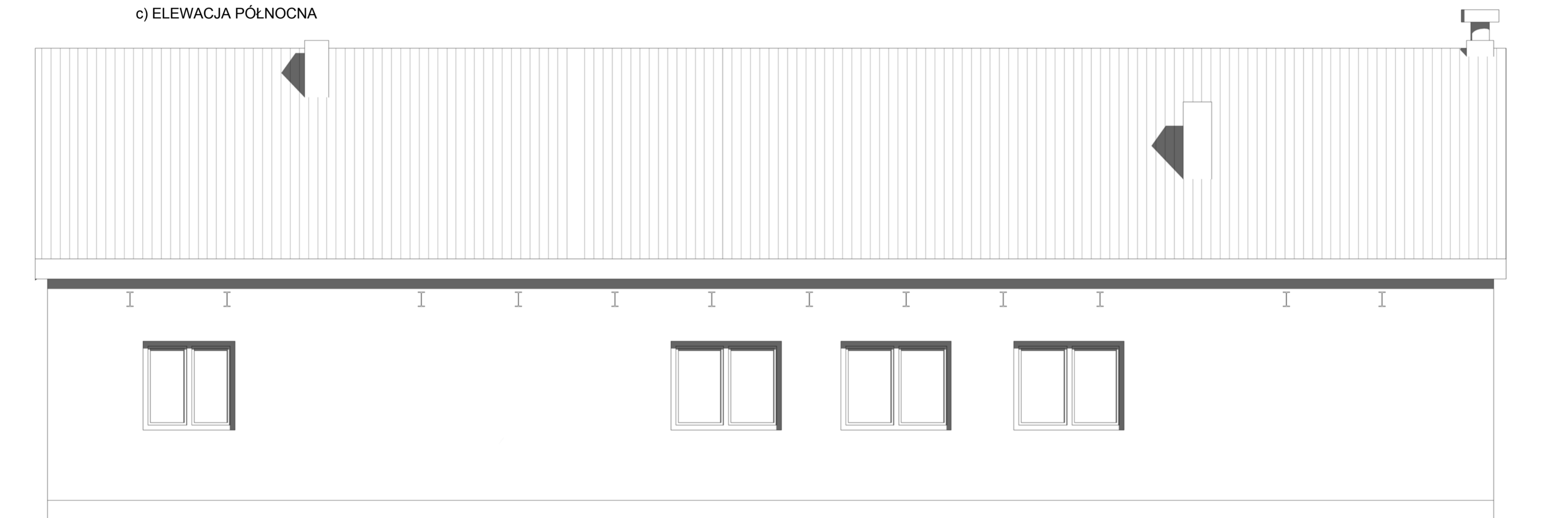

d) ELEWACJA WSCHODNIA

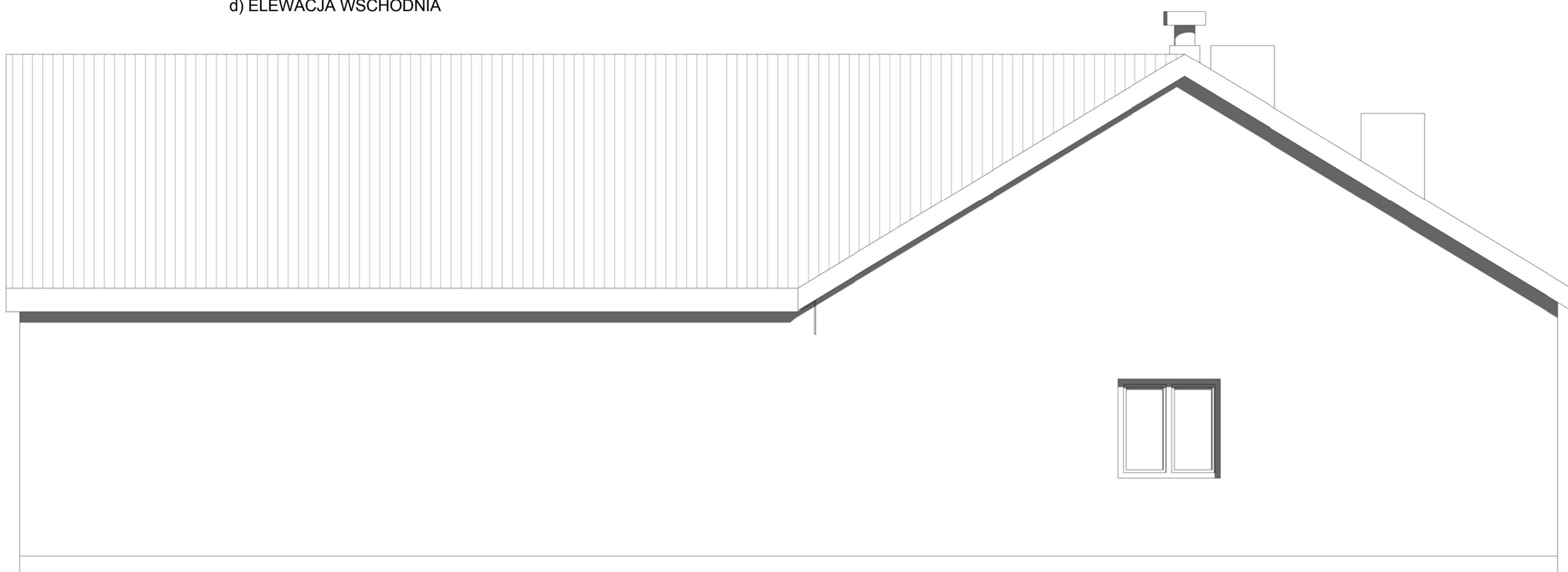

JB PROJEKT Jacek Borek, Śródborze 1, 06-452 Ościstowo tel.: +48 698 946 309, e-mail: jb-projekt@wp.pl	
Obiekt : Budynek świetlicy wiejskiej - inwentaryzacja	
Inwestor : Gmina Gzy	
Adres : Gzy 9, 06-126 Gzy	
Opracował:	
Projektant:	
Data opracowania: Październik 2016r.	Skala: 1 : 50
Przedmiot: ELEWACJE	Numer rysunku: 103