PLAN URZĄDZENIOWO - ROLNY
GMINY GZY

SKALA 1 : 20 000

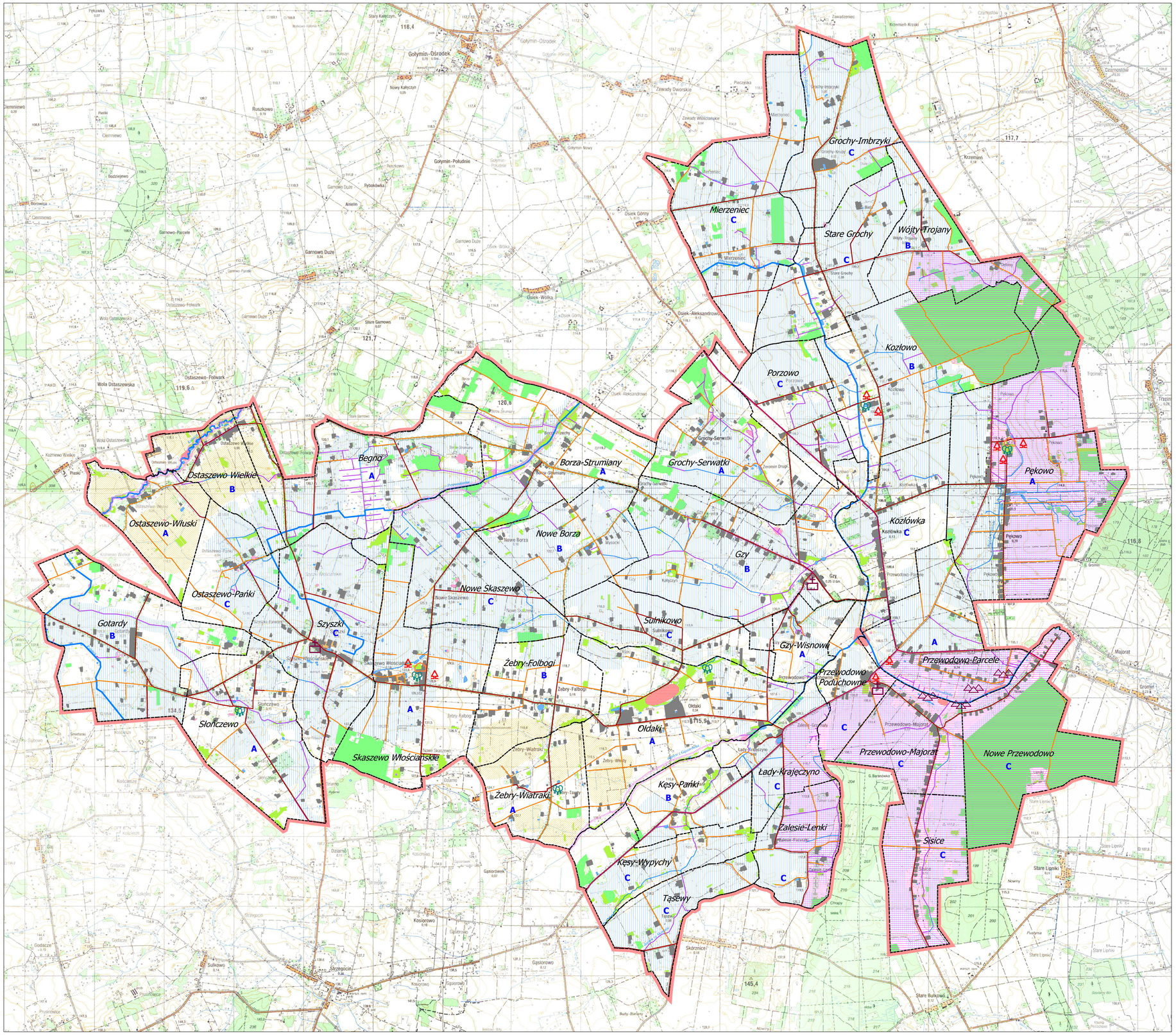

LEGENDA:

GRANICE ADMINISTRACYJNE

- granica gminy
- granica obrębu

SIEĆ DRÓG

- drogi wojewódzkie
- drogi transportu rolnego w dobrym stanie
- drogi transportu rolnego wymagające przebudowy

WARUNKI WODNE I GOSPODARKA WODNA

- rzeki
- zbiorniki wodne
- rowy melioracji szczegółowej w dobrym stanie
- rowy melioracji szczegół szczegółowej wymagające modernizacji
- obszar objęty siecią drenarską
- grunty wymagające regulacji stosunków wodnych
- odbudowa/budowa stawów i oczek wodnych
- planowane zbiorniki retencyjne

OCHRONA KRAJOBRAZU I ŚRODOWISKA

- park podworski
- dwór zabytkowy
- miejsce zabytkowe dawnej osady
- kościół zabytkowy
- pomnik przyrody ożywionej
- ciągi ekologiczne atrakcyjne przyrodniczo
- planowane ścieżki rowerowe
- planowane ścieżki piesro-rowerowe
- lasy
- zadrzewienia
- Nasielsko-Karniewski Obszar Krajobrazu Chronionego

STREFA OGRANICZEŃ PRODUKCJI ROLNEJ

- tereny zalnwestowane

STOPIEŃ ZAPOTRZEBOWANIA NA PRACE URZĄDZENIOWO-ROLNE

- A - wysoki
- B - średni
- C - niski

Załącznik Nr 2 do
Uchwały Nr XXV/180/2021
Rady Gminy Gzy
z dnia 8 października 2021r.

PRZEWODNICZĄCY RADY
Joanna Świderska

Signature Not Verified

Dokument podpisany przez Joanna Świderska
Data: 2021.10.14 10:00:34 CEST

Na wniosek Departamentu Cyfryzacji, Geodezji i Kartografii
Urzędu Marszałkowskiego Województwa Mazowieckiego

opracowało:

MAZOWIECKIE BIURO GEODEZJI
I URZĄDZEŃ ROLNYCH
07-410 Ostrołęka, ul. Marsz. J. Piłsudskiego 38

OSTROŁĘKA MBGiUR

Mazowsze. serce Polski