STUDIUM UWARUNKOWAŃ I KIERUNKÓW ZAGOSPODAROWANIA PRZESTRZENNEGO GMINY GZY
UWARUNKOWANIA

SKALA 1:10000

ZAŁĄCZNIK NR 2
DO UCHWAŁY NR .../.../2022
RADY GMINY GZY
Z DNIA ..... 2022 R.

LEGENDA:

GRANICA GMINY

FUNKCJE TERENU
- TERENY ZABUDOWY MIESZKANIOWEJ JEDNORODZINNEJ
- TERENY ZABUDOWY MIESZKANIOWEJ JEDNORODZINNEJ LUB USŁUGOWEJ
- TERENY ZABUDOWY ZAGRODOWEJ
- TERENY ZABUDOWY USŁUGOWEJ
- TERENY ZABUDOWY USŁUGOWEJ, OBIEKTÓW PRODUKCYJNYCH, SKŁADÓW I MAGAZYNÓW
- TERENY OBSŁUGI PRODUKCJI ROLNEJ, HODOWLANEJ LUB OGRODNICZEJ ORAZ GOSPODARSTW LEŚNYCH I RYBACKICH
- TERENY INFRASTRUKTURY TECHNICZNEJ
- TERENY CMENTARZY
- TERENY LASÓW
- TERENY ROLNE
- TERENY WÓD STOJĄCYCH

UKŁAD KOMUNIKACJI
- DROGA WOJEWÓDZKA
- DROGA POWIATOWA
- DROGA GMINNA

SIEĆ INFRASTRUKTURY TECHNICZNEJ
- NAPOWIETRZNA LINIA ELEKTROENERGETYCZNA ŚREDNIEGO NAPIĘCIA
- UJĘCIE WÓD

ZASOBY ŚRODOWISKA KULTUROWEGO
- OBIEKT WPISANY DO REJESTRU ZABYTKÓW
- OBIEKT ARCHEOLOGICZNY WPISANY DO REJESTRU ZABYTKÓW
- OBSZAR WPISANY DO REJESTRU ZABYTKÓW
- STANOWISKA ARCHEOLOGICZNE

FORMY OCHRONY PRZYRODY ZWIĄZANE Z PRZEPISAMI ODRĘBNYMI
- NASIELSKO-KARNIEWSKI OBSZAR CHRONIONEGO KRAJOBRAZU
- POMNIK PRZYRODY

OBSZARY WYMAGAJĄCE OCHRONY
- STREFA SANITARNA OD CMENTARZA - 50 M
- STREFA SANITARNA OD CMENTARZA - 150 M
- TEREN PODMOKŁY
- GRUNTY ORNE CHRONIONE (KLASY I-III)
- CIEK
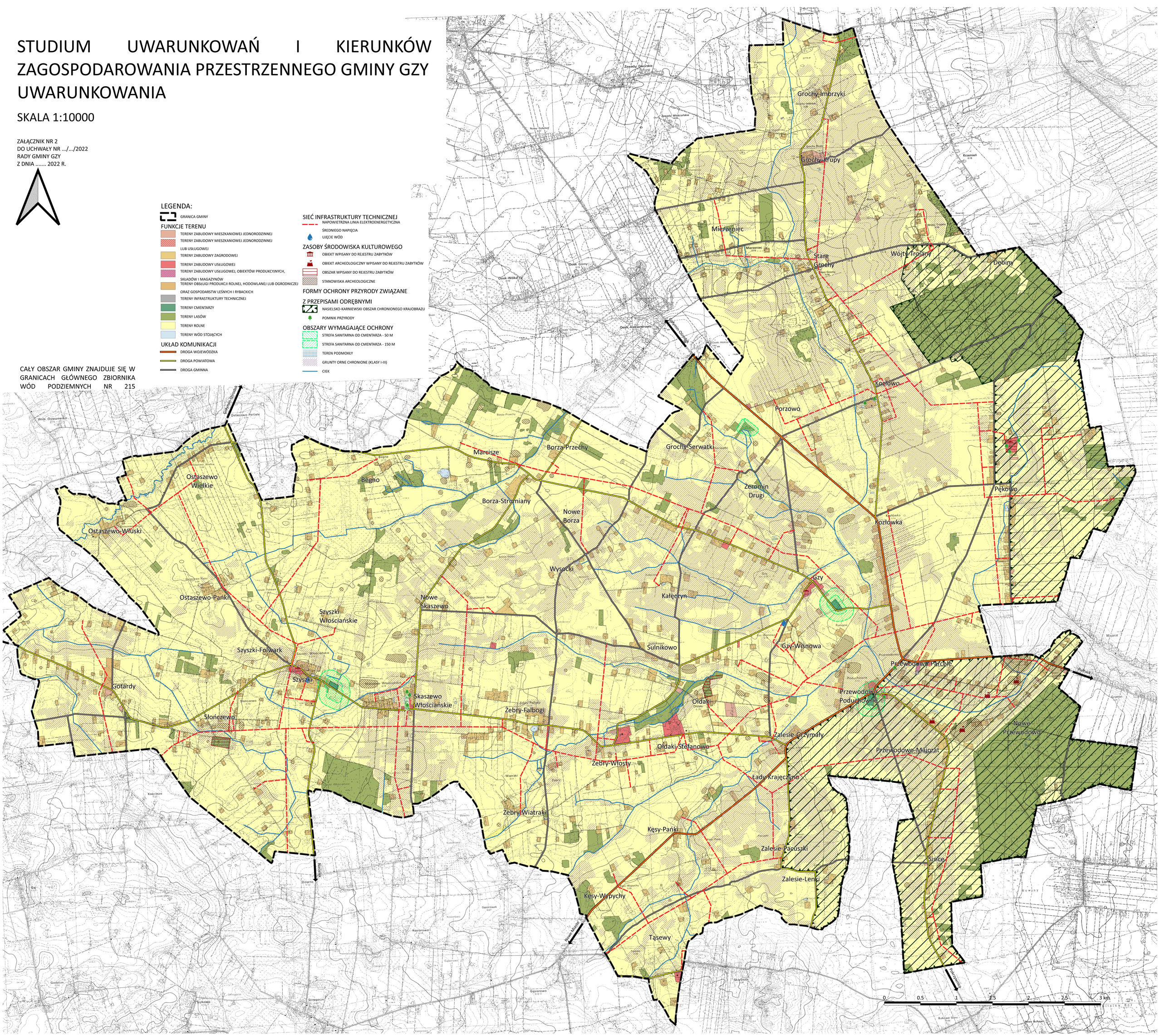
CAŁY OBSZAR GMINY ZNAJDUJE SIĘ W GRANICACH GŁÓWNEGO ZBIORNIKA WÓD PODZIEMNYCH NR 215