

Przedmiar robót

Kozłowo dz. nr. 10, 06-126 GZY

Lp.	Podstawa ustalenia	Opis robót	Jedn. miary	Obmiar
-----	-----------------------	------------	----------------	--------

1. ROBOTY PRZYGOTOWAWCZE

Kod CPV: 45100000-8

1	2	3	4	5
1	wg nakładów rzeczowych KNNR 10111-010- 043	Roboty pomiarowe przy liniowych robotach ziemnych (drogi). Trasa dróg w terenie równinnym krotność= 1,00 Nr Spec.: D-04.01.01	km	0,15
1. 0,15		0,15		
2.		-----		
3. Przeniesienie +				0,15

2. NAWIERZCHNIA

Kod CPV: 45233200-1

1	2	3	4	5
2	wg nakładów rzeczowych KNNR 61003- 04010-050	Powierzchniowe utrwalanie nawierzchni z potrójnym rozsypaniem grysów o wymiarach 16/25, 8/11, 2/5 mm. Transport kruszywa samochodami samowyladowczymi 5-10 t z zastosowaniem emulsji asfaltowej K1-70 w ilości średnio 4,30 kg/m2 krotność= 3,00 Nr Spec.: D-05.03.10	m2	450,00
1. 150*3,0		450,00		
2.		-----		
3. Przeniesienie +				450,00

3. ROBOTY KONSERWACYJNE

Kod CPV:

1	2	3	4	5
3	wg nakładów rzeczowych KNNR 61301-050- 050	Mechaniczne plantowanie poboczy 1/3 całkowitej długości, grubość ścinania 10 cm z wywozem na odległość 5 km krotność= 1,00	m2	50,00
1. 150*(0,50*2)/3		50,00		
2.		-----		
3. Przeniesienie +				50,00

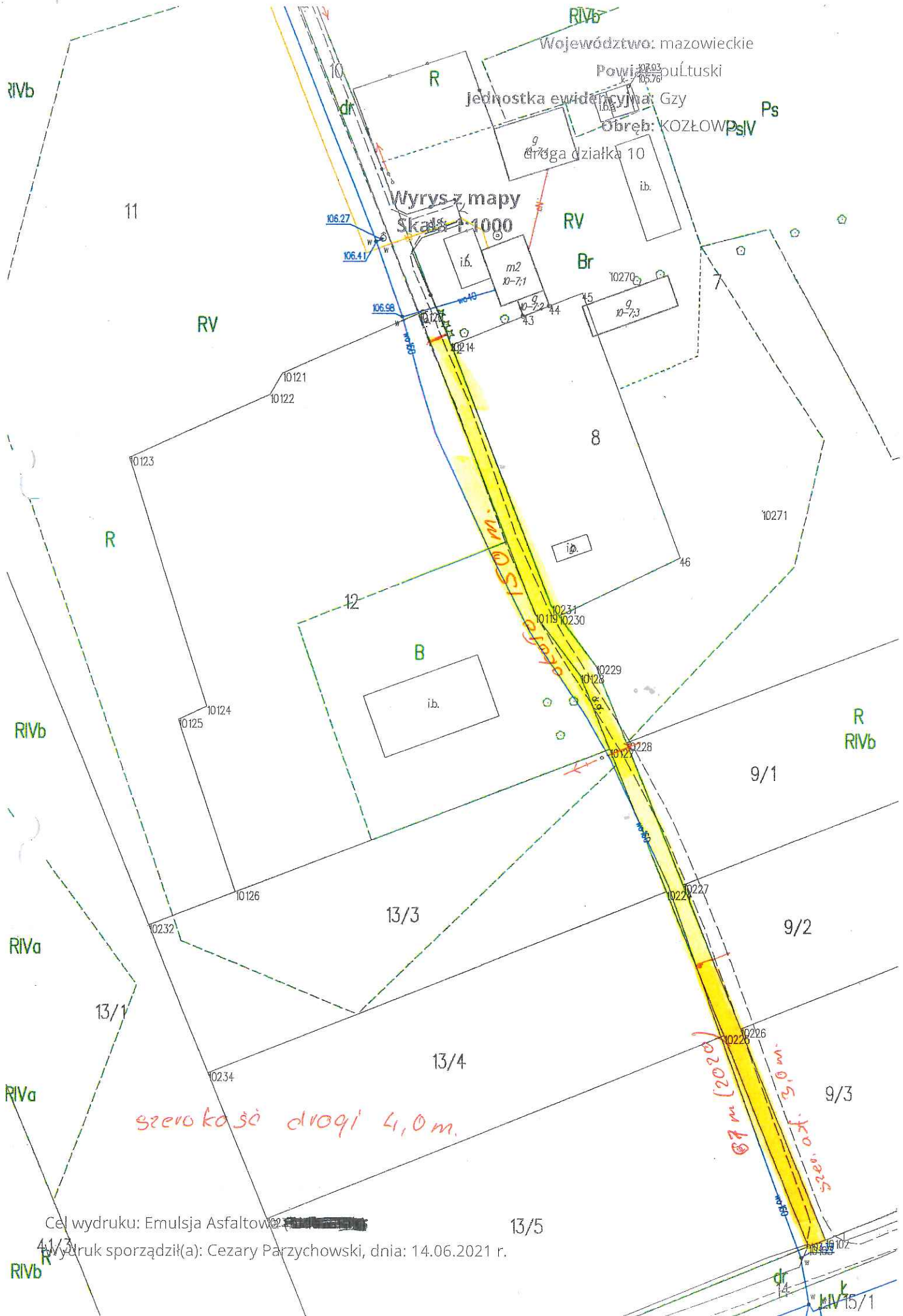

Województwo: mazowieckie

Powiat: pułtuski

Jednostka ewidencyjna: Gzy

Obszar: KOZŁOW

Wyrzys z mapy
Skala: 1:1000

11

RV

RV

Br

8

R

B

R
RIVb

RIVb

RIVa

13/1

13/3

9/2

13/4

9/3

szerokość drogi 4,0 m.

87 m (2020)
szerokość 15,0 m

13/5

Cel wydruku: Emulsja Asfaltowa

Wydruk sporządził(a): Cezary Parzychowski, dnia: 14.06.2021 r.

RIVb

RIVk
15/1

Przedmiar robót

Nowe Przewodowo dz. nr 35, 06-126 GZY

Lp.	Podstawa ustalenia	Opis robót	Jedn. miary	Obmiar
-----	--------------------	------------	-------------	--------

1. ROBOTY PRZYGOTOWAWCZE

Kod CPV: 45100000-8

1	2	3	4	5
1	wg nakładów rzeczowych KNNR 10111-010-043	Roboty pomiarowe przy liniowych robotach ziemnych (drogi). Trasa dróg w terenie równinnym krotność= 1,00 Nr Spec.: D-04.01.01	km	0,15
	1. 0,15			0,15
	2.			
	3. Przeniesienie +			0,15

2. NAWIERZCHNIA

Kod CPV: 45233200-1

1	2	3	4	5
2	wg nakładów rzeczowych KNNR 61003-04010-050	Powierzchniowe utrwalenie nawierzchni z potrójnym rozsypaniem grysów o wymiarach 16/25, 8/11, 2/5 mm. Transport kruszywa samochodami samowyładowczymi 5-10 t z zastosowaniem emulsji asfaltowej K1-70 w ilości średnio 4,30 kg/m2 krotność= 3,00 Nr Spec.: D-05.03.10	m2	450,00
	1. 150*3,0			450,00
	2.			
	3. Przeniesienie +			450,00

3. ROBOTY KONSERWACYJNE

Kod CPV:

1	2	3	4	5
3	wg nakładów rzeczowych KNNR 61301-050-050	Mechaniczne plantowanie poboczy 1/3 całkowitej długości, grubość ścinania 10 cm z wywozem na odległość 5 km krotność= 1,00	m2	50,00
	1. 150*(0,50*2)/3			50,00
	2.			
	3. Przeniesienie +			50,00

Województwo: mazowieckie

Powiat: pułtowski

Jednostka ewidencyjna: Gzy

Obwód: NOWE PRZEWODOWO

Droga działka nr 35 szerokość 5,0m

Wyrys z mapy
Skala 1:1000

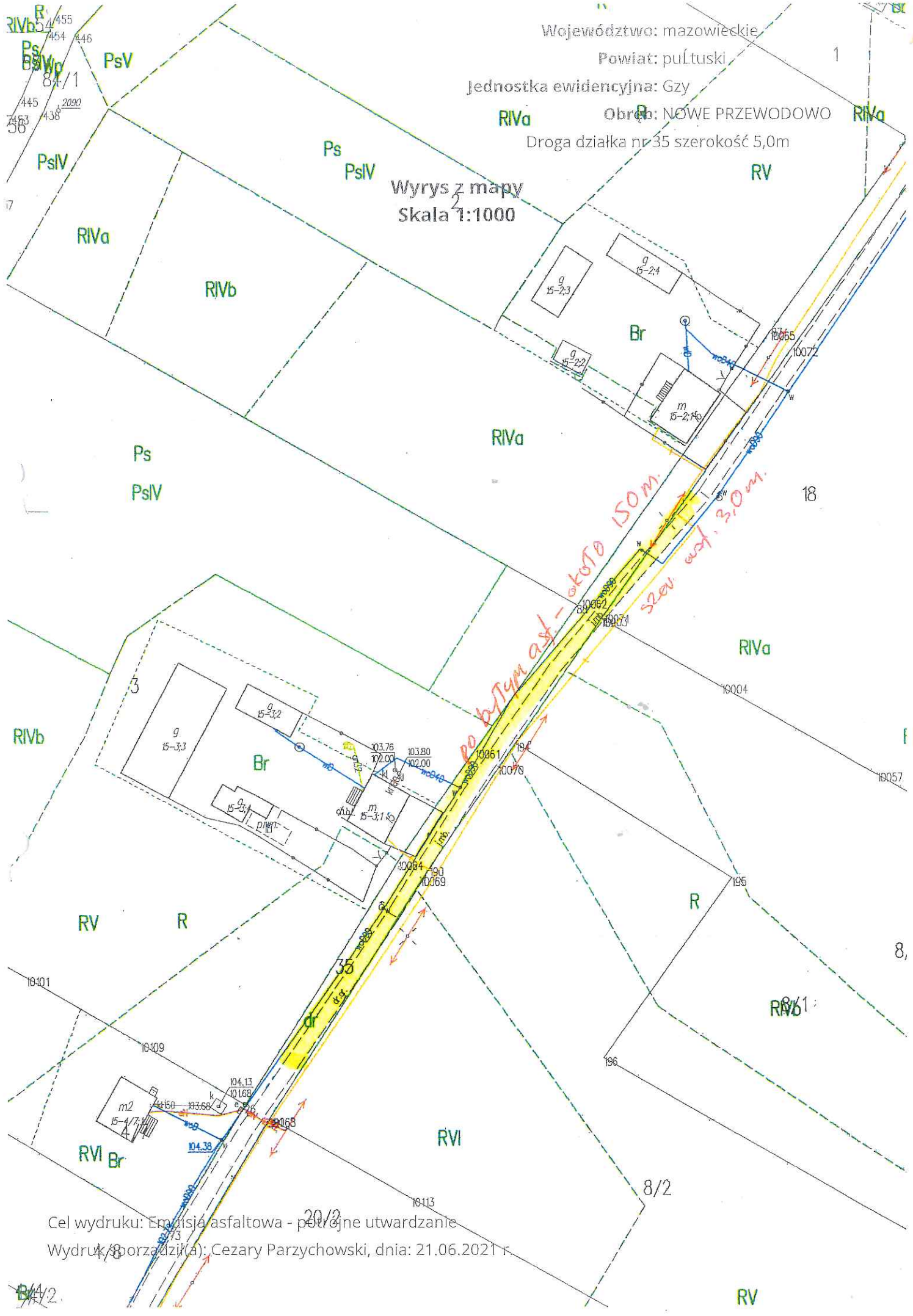

Cel wydruku: Emulsja asfaltowa - potrzebne utwardzanie
Wydruk i sporządził(a): Cezary Parzychowski, dnia: 21.06.2021 r.

Przedmiar robót

Ostaszewo Włuski dz. nr. 29/1, 06-126 GZY

Lp.	Podstawa ustalenia	Opis robót	Jedn. miary	Obmiar
-----	--------------------	------------	-------------	--------

1. ROBOTY PRZYGOTOWAWCZE

Kod CPV: 45100000-8

1	2	3	4	5
1	wg nakładów rzeczowych KNNR 10111-010-043	Roboty pomiarowe przy liniowych robotach ziemnych (drogi). Trasa dróg w terenie równinnym krotność= 1,00 Nr Spec.: D-04.01.01	km	0,12
1.	0,12			0,12
2.				
3.	Przeniesienie +			0,12

2. NAWIERZCHNIA

Kod CPV: 45233200-1

1	2	3	4	5
2	wg nakładów rzeczowych KNNR 61003-04010-050	Powierzchniowe utrwalanie nawierzchni z potrójnym rozsypaniem gryków o wymiarach 16/25, 8/11, 2/5 mm. Transport kruszywa samochodami samowyladowczymi 5-10 t z zastosowaniem emulsji asfaltowej KI-70 w ilości średnio 4,30 kg/m2 krotność= 3,00 Nr Spec.: D-05.03.10	m2	360,00
1.	120*3,0			360,00
2.				
3.	Przeniesienie +			360,00

3. ROBOTY KONSERWACYJNE

Kod CPV:

1	2	3	4	5
3	wg nakładów rzeczowych KNNR 61301-050-050	Mechaniczne plantowanie poboczy 1/3 całkowitej długości, grubość ścinania 10 cm z wywozem na odległość 5 km krotność= 1,00	m2	40,00
1.	120*(0,5*2)/3			40,00
2.				
3.	Przeniesienie +			40,00

Przedmiar robót

Stare Grochy dz. nr. 76, 06-126 GZY

Lp.	Podstawa ustalenia	Opis robót	Jedn. miary	Obmiar
-----	--------------------	------------	-------------	--------

1. ROBOTY PRZYGOTOWAWCZE

Kod CPV: 45100000-8

1	2	3	4	5
1	wg nakładów rzeczowych KNNR 10111-010-043	Roboty pomiarowe przy liniowych robotach ziemnych (drogi). Trasa dróg w terenie równinnym krotność= 1,00 Nr Spec.: D-04.01.01	km	0,41
1. 0,41		=	0,41	
2.		-----		
3. Przeniesienie +				0,41

2. NAWIERZCHNIA

Kod CPV: 45233200-1

1	2	3	4	5
2	wg nakładów rzeczowych KNNR 61003-04010-050	Powierzchniowe utrwalanie nawierzchni z potrójnym rozsypaniem grysów o wymiarach 16/25, 8/11, 2/5 mm. Transport kruszywa samochodami samowyladowczymi 5-10 t z zastosowaniem emulsji asfaltowej K1-70 w ilości średnio 4,30 kg/m2 krotność= 3,00 Nr Spec.: D-05.03.10	m2	1 230,00
1. 410*3,0		=	1 230,00	
2.		-----		
3. Przeniesienie +		=		1 230,00

3. ROBOTY KONSERWACYJNE

Kod CPV:

1	2	3	4	5
3	wg nakładów rzeczowych KNNR 61301-050-050	Mechaniczne plantowanie poboczy 1/3 całkowitej długości, grubość ścinania 10 cm z wywozem na odległość 5 km krotność= 1,00	m2	136,67
1. 410*(0,50*2)/3		=	136,67	
2.		-----		
3. Przeniesienie +				136,67

Przedmiar robót

Wójtę Trojany dz. nr. 9, 06-126 GZY

Lp.	Podstawa ustalenia	Opis robót	Jedn. miary	Obmiar
-----	--------------------	------------	-------------	--------

1. ROBOTY PRZYGOTOWAWCZE

Kod CPV: 45100000-8

1	2	3	4	5
1	wg nakładów rzeczowych KNNR 10111-010-043	Roboty pomiarowe przy liniowych robotach ziemnych (drogi). Trasa dróg w terenie równinnym krotność= 1,00 Nr Spec.: D-04.01.01	km	0,40
	1. 0,40	0,40		
	2.	-----		
	3. Przeniesienie +			0,40

2. NAWIERZCHNIA

Kod CPV: 45233200-1

1	2	3	4	5
2	wg nakładów rzeczowych KNNR 61003-04010-050	Powierzchniowe utrwalenie nawierzchni z potrójnym rozsypaniem grysów o wymiarach 16/25, 8/11, 2/5 mm. Transport kruszywa samochodami samowyladowczymi 5-10 t z zastosowaniem emulsji asfaltowej K1-70 w ilości średnio 4,30 kg/m2 krotność= 3,00 Nr Spec.: D-05.03.10	m2	1 200,00
	1. 400*3,0	1 200,00		
	2.	-----		
	3. Przeniesienie +			1 200,00

3. ROBOTY KONSERWCYJN E

Kod CPV:

1	2	3	4	5
3	wg nakładów rzeczowych KNNR 61301-050-050	Mechaniczne plantowanie poboczy 1/3 całkowitej długości, grubość ścinania 10 cm z wywozem na odległość 5 km krotność= 1,00	m2	133,33
	1. 400*(0,50*2)/3	133,33		
	2.	-----		
	3. Przeniesienie +			133,33

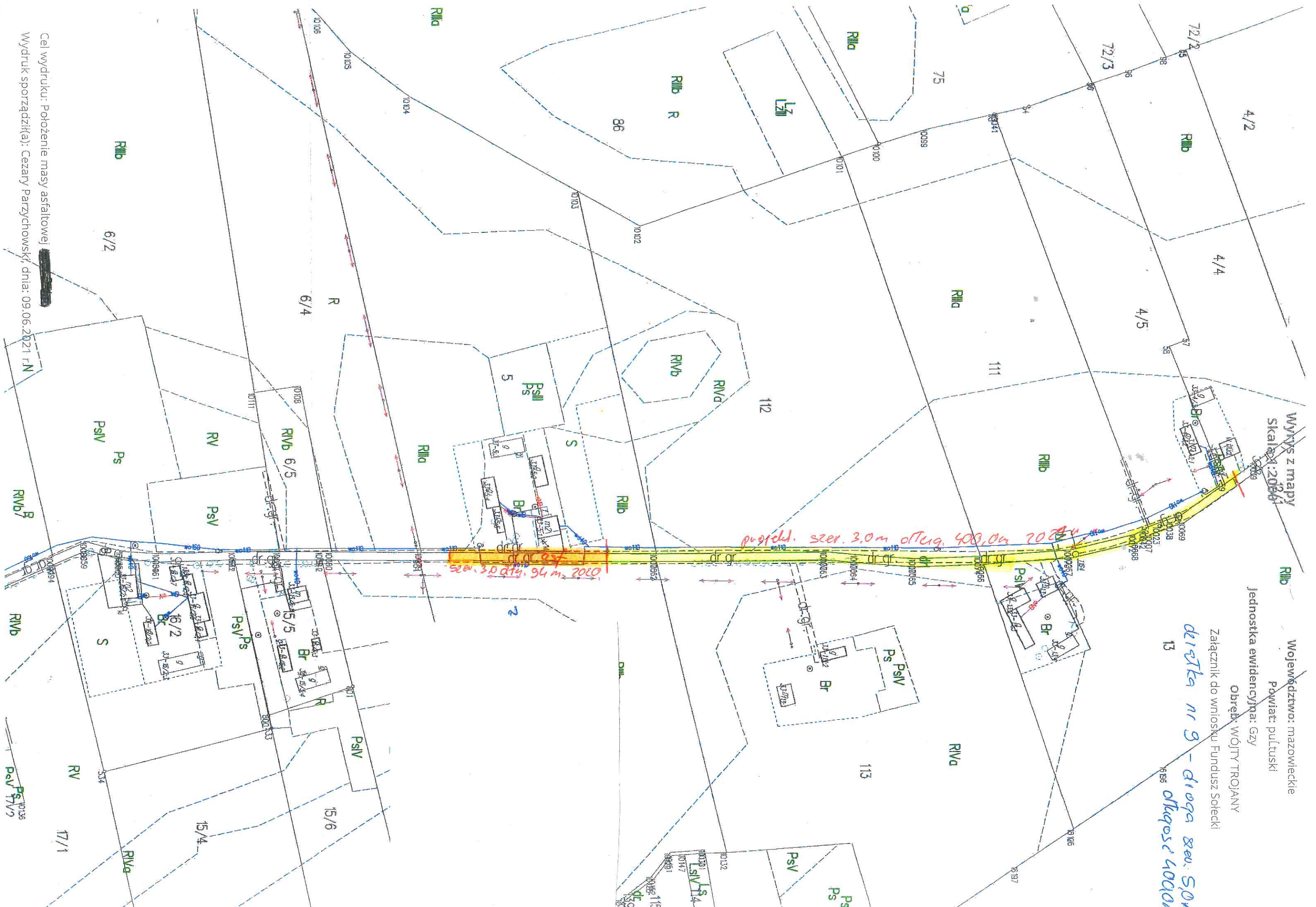

Wyrzys z mapy
Skala: 1:2000

Województwo: mazowieckie
Powiat: pultuski

Jednostka ewidencyjna: Gzy

Obwód: WÓJTY TROJANY

Załącznik do wniosku Fundusz Sołtcki

dielka nr 3 - droga bez S.O.N
otworze 400m

13

Cel wydruku: Położenie masy asfaltowej
Wydruk sporządził(a): Cezary Parzychowski, dnia: 09.06.2021 r. N