

UCHWAŁA NR XXVI/186/2021

RADY GMINY GZY

z dnia 26 listopada 2021 r.

w sprawie zmian uchwały budżetowej Gminy Gzy na rok 2021

Na podstawie art. 18 ust. 2 pkt 4 ustawy z dnia 8 marca 1990 r. o samorządzie gminnym (Dz. U. z 2021 r., poz. 1372 z późn. zm.) oraz art. 211, art. 212, art. 214, art. 215, art. 217, art. 235, art. 236, art. 237, art. 242 ustawy z dnia 27 sierpnia 2009 r. o finansach publicznych (Dz. U. z 2021 r., poz. 305 z późn. zm.) Rada Gminy Gzy uchwała, co następuje:

§ 1.1. Wprowadza się zmiany planu dochodów budżetu Gminy na rok 2021, zgodnie z załącznikiem nr 1 do niniejszej uchwały:

- 1) zmniejsza się dochody budżetu Gminy o kwotę 3.322,00 zł,
 - 2) zwiększa się dochody budżetu Gminy o kwotę 396.460,22 zł.
2. Plan dochodów budżetu Gminy ogółem wynosi 21.507.924,75 zł,
w tym:

- 1) dochody bieżące w kwocie: 20.457.816,09 zł,
- 2) dochody majątkowe w kwocie: 1.050.108,66 zł.

§ 2.1. Wprowadza się zmiany planu wydatków budżetu Gminy na rok 2021, zgodnie z załącznikiem nr 2 do niniejszej uchwały:

- 1) zmniejsza się wydatki budżetu Gminy o kwotę 1.189.322,00 zł
 - 2) zwiększa się wydatki budżetu Gminy o kwotę 270.245,54 zł.
2. Wprowadza się zmiany planu wydatków bieżących:
- 1) zmniejsza się wydatki bieżące o kwotę 34.322,00 zł,
 - 2) zwiększa się wydatki bieżące o kwotę 220.245,54 zł.
3. Wprowadza się zmiany planu wydatków majątkowych:
- 1) zmniejsza się wydatki majątkowe o kwotę 1.155.000,00 zł
 - 2) zwiększa się wydatki majątkowe o kwotę 50.000,00 zł.
4. Plan wydatków budżetu Gminy ogółem wynosi 21.639.667,46 zł,
w tym:
- 1) wydatki bieżące w kwocie: 19.171.948,81 zł,
 - 2) wydatki majątkowe w kwocie: 2.467.718,65 zł.

§ 3. 1. Różnica między dochodami a wydatkami stanowi deficyt budżetu w kwocie 131.742,71 zł, który zostanie pokryty:

- 1) przychodami pochodzącymi z niewykorzystanych środków pieniężnych na rachunku bieżącym budżetu wynikających z rozliczenia dochodów i wydatków nimi finansowanych związanych ze szczególnymi zasadami wykonywania budżetu określonymi w odrębnych ustawach w kwocie 109.326,26 zł,
- 2) przychodami wynikającymi z rozliczenia środków określonych w art. 5 ust. 1 pkt 2 i dotacji na realizację programu, projektu lub zadania finansowanego z udziałem tych

środków w wysokości 8.916,45 zł,

3) wolnymi środkami - nadwyżka środków pieniężnych na rachunku bieżącym budżetu gminy, wynikające z rozliczeń wyemitowanych papierów wartościowych, kredytów i pożyczek z lat ubiegłych w kwocie 13.500,00 zł.

2. Przychody w wysokości 460.000,00 zł – wolne środki jako nadwyżka środków pieniężnych na rachunku bieżącym budżetu gminy, wynikające z rozliczeń wyemitowanych papierów wartościowych, kredytów i pożyczek z lat ubiegłych przeznacza się na rozchody – wykup obligacji komunalnych w wysokości 150.000,00 zł oraz spłatę rat kredytów w kwocie 310.000,00 zł.

3. Ustala się przychody budżetu gminy w kwocie 591.742,71 zł oraz rozchody budżetu gminy w kwocie 460.000,00 zł, zgodnie z załącznikiem nr 3 do niniejszej uchwały.

§ 4. Dochody i wydatki związane z realizacją zadań z zakresu administracji rządowej i innych zleconych odrębnymi ustawami, zgodnie z załącznikiem Nr 4 oraz załącznikiem Nr 5 do niniejszej uchwały.

§ 5. Ustala się dochody z tytułu wydawania zezwoleń na sprzedaż napojów alkoholowych i wpływów z części opłaty za zezwolenie na sprzedaż napojów alkoholowych w obrocie hurtowym oraz wydatki na realizację zadań określonych w gminnym programie profilaktyki i rozwiązywania problemów alkoholowych, zgodnie z załącznikiem Nr 6 do niniejszej uchwały.

§ 6. Dotacje podmiotowe, zgodnie z załącznikiem nr 7 do niniejszej uchwały.

§ 7. Wydatki budżetu na 2021 rok obejmujące zadania jednostek pomocniczych gminy, w tym realizowane w ramach funduszu sołectkiego zgodnie z załącznikiem nr 8 do niniejszej uchwały.

§ 8. Wydatki budżetu gminy na zadania inwestycyjne na 2021 rok nieobjęte wieloletnimi programami inwestycyjnymi, zgodnie z załącznikiem nr 9 do niniejszej uchwały.

§ 9. Wykonanie uchwały powierza się Wójtowi Gminy.

§ 10. Uchwała wchodzi w życie z dniem podjęcia, obowiązuje w roku budżetowym 2021 i podlega publikacji w Dzienniku Urzędowym Województwa Mazowieckiego.

PRZEWODNICZĄCY
RADY
Joanna Świdarska
Joanna Świdarska

Dochody Załącznik Nr 1 do Uchwały Nr XXVI/186/2021 Rady Gminy Gzy z dnia 26 listopada 2021 r.

w złotych

Dział	Rozdział	§	Nazwa	Plan przed zmianą	Zmniejszenie	Zwiększenie	Plan po zmianach (5+6+7)
1	2	3	4	5	6	7	8
bieżące							
700			Gospodarka mieszkaniowa	88 627,22	0,00	828,72	89 455,94
			w tym z tytułu dotacji i środków na finansowanie wydatków na realizację zadań finansowanych z udziałem środków, o których mowa w art. 5 ust. 1 pkt 2 i 3	0,00	0,00	0,00	0,00
	70005		Gospodarka gruntami i nieruchomościami	88 627,22	0,00	828,72	89 455,94
			w tym z tytułu dotacji i środków na finansowanie wydatków na realizację zadań finansowanych z udziałem środków, o których mowa w art. 5 ust. 1 pkt 2 i 3	0,00	0,00	0,00	0,00
750		0950	Wpływy z tytułu kar i odszkodowań wynikających z umów	1 750,00	0,00	828,72	2 578,72
			Administracja publiczna	77 825,00	-342,00	1 259,00	78 742,00
			w tym z tytułu dotacji i środków na finansowanie wydatków na realizację zadań finansowanych z udziałem środków, o których mowa w art. 5 ust. 1 pkt 2 i 3	0,00	0,00	0,00	0,00
	75011		Urzędy wojewódzkie	47 812,00	-342,00	1 259,00	48 729,00
			w tym z tytułu dotacji i środków na finansowanie wydatków na realizację zadań finansowanych z udziałem środków, o których mowa w art. 5 ust. 1 pkt 2 i 3	0,00	0,00	0,00	0,00
756		2010	Dotacja celowa otrzymana z budżetu państwa na realizację zadań bieżących z zakresu administracji rządowej oraz innych zadań zleconych gminie (związkom gmin, związkom powiatowo-gminnym) ustawami	47 812,00	-342,00	1 259,00	48 729,00
			Dochody od osób prawnych, od osób fizycznych i od innych jednostek nieposiadających osobowości prawnej oraz wydatki związane z ich poborem	4 280 010,58	0,00	2 143,50	4 282 154,08
			w tym z tytułu dotacji i środków na finansowanie wydatków na realizację zadań finansowanych z udziałem środków, o których mowa w art. 5 ust. 1 pkt 2 i 3	0,00	0,00	0,00	0,00
	75618		Wpływy z innych opłat stanowiących dochody jednostek samorządu terytorialnego na podstawie ustaw	79 348,58	0,00	2 143,50	81 492,08
			w tym z tytułu dotacji i środków na finansowanie wydatków na realizację zadań finansowanych z udziałem środków, o których mowa w art. 5 ust. 1 pkt 2 i 3	0,00	0,00	0,00	0,00
758		0480	Wpływy z opłat za zezwolenia na sprzedaż napojów alkoholowych	48 424,19	0,00	2 143,50	50 567,69
			Różne rozliczenia	7 228 994,88	0,00	363 084,00	7 592 078,88



Wydatki Załącznik Nr 2 do Uchwały Nr XXVII/186/2021 Rady Gminy Gzy z dnia 26 listopada 2021 r.

Dział	Rozdział	§ / grupa	Nazwa	Plan	z tego:										z tego:				Wnieście wkładów do spółek prawa handlowego			
					Wydatki bieżące	Wydatki jednostek budżetowych	Wynagrodzenia i składki od nich naliczane	Wydatki związane z realizacją ich statutowych zadań;	dotacje na zadania bieżące	Świadczenia na rzecz osób fizycznych;	wydatki na programy finansowane z udziałem środków, o których mowa w art. 5 ust. 1 pkt 2 i 3	wypłaty z tytułu poręczeń i gwarancji	obsługa długu	Wydatki majątkowe	inwestycje i zakłady inwestycyjne	w tym: na programy finansowane z udziałem środków, o których mowa w art. 5 ust. 1 pkt 2 i 3.	zakup i objęcie akcji i udziałów					
1	2	3	4	5	6	7	8	9	10	11	12	13	14	15	16	17	18	19				
600			Transport i łączność	przed zmianą	1 833 150,75	385 651,63	1 199,00	384 452,63	0,00	0,00	0,00	0,00	0,00	0,00	1 447 499,12	0,00	0,00	0,00	0,00			
				zmniejszenie	0,00	0,00	0,00	0,00	0,00	0,00	0,00	0,00	0,00	0,00	0,00	0,00	0,00	0,00	0,00	0,00		
				zwiększenie	20 000,00	20 000,00	0,00	20 000,00	0,00	0,00	0,00	0,00	0,00	0,00	0,00	0,00	1 447 499,12	0,00	0,00	0,00	0,00	
				po zmianach	1 853 150,75	405 651,63	1 199,00	404 452,63	0,00	0,00	0,00	0,00	0,00	0,00	0,00	0,00	1 447 499,12	0,00	0,00	0,00	0,00	
60016			Drogi publiczne gminne	przed zmianą	1 733 150,75	385 651,63	1 199,00	384 452,63	0,00	0,00	0,00	0,00	0,00	0,00	0,00	0,00	0,00	0,00	0,00	0,00		
				zmniejszenie	0,00	0,00	0,00	0,00	0,00	0,00	0,00	0,00	0,00	0,00	0,00	0,00	0,00	0,00	0,00	0,00	0,00	
				zwiększenie	20 000,00	20 000,00	0,00	20 000,00	0,00	0,00	0,00	0,00	0,00	0,00	0,00	0,00	0,00	0,00	0,00	0,00	0,00	0,00
				po zmianach	1 753 150,75	405 651,63	1 199,00	404 452,63	0,00	0,00	0,00	0,00	0,00	0,00	0,00	0,00	0,00	0,00	0,00	0,00	0,00	0,00
4300			Zakup usług pozostałych	przed zmianą	2 184 376,85	325 508,85	15 799,00	309 709,85	0,00	0,00	0,00	0,00	0,00	0,00	0,00	-1 155 000,00	0,00	0,00	0,00	0,00		
				zmniejszenie	-1 155 000,00	0,00	0,00	0,00	0,00	0,00	0,00	0,00	0,00	0,00	0,00	0,00	0,00	0,00	0,00	0,00	0,00	
				zwiększenie	828,72	828,72	0,00	828,72	0,00	0,00	0,00	0,00	0,00	0,00	0,00	0,00	707 870,00	0,00	0,00	0,00	0,00	
				po zmianach	1 034 207,57	326 337,57	15 799,00	310 538,57	0,00	0,00	0,00	0,00	0,00	0,00	0,00	0,00	1 862 870,00	0,00	0,00	0,00	0,00	0,00
70005			Gospodarka mieszkaniowa	przed zmianą	2 184 376,85	325 508,85	15 799,00	309 709,85	0,00	0,00	0,00	0,00	0,00	0,00	0,00	-1 155 000,00	0,00	0,00	0,00	0,00		
				zmniejszenie	-1 155 000,00	0,00	0,00	0,00	0,00	0,00	0,00	0,00	0,00	0,00	0,00	0,00	0,00	0,00	0,00	0,00	0,00	
				zwiększenie	828,72	828,72	0,00	828,72	0,00	0,00	0,00	0,00	0,00	0,00	0,00	0,00	707 870,00	0,00	0,00	0,00	0,00	
				po zmianach	1 034 207,57	326 337,57	15 799,00	310 538,57	0,00	0,00	0,00	0,00	0,00	0,00	0,00	0,00	1 862 870,00	0,00	0,00	0,00	0,00	0,00
4270			Zakup usług remontowych	przed zmianą	18 209,85	18 209,85	0,00	18 209,85	0,00	0,00	0,00	0,00	0,00	0,00	0,00	0,00	0,00	0,00	0,00	0,00		
				zmniejszenie	0,00	0,00	0,00	0,00	0,00	0,00	0,00	0,00	0,00	0,00	0,00	0,00	0,00	0,00	0,00	0,00	0,00	
				zwiększenie	828,72	828,72	0,00	828,72	0,00	0,00	0,00	0,00	0,00	0,00	0,00	0,00	0,00	0,00	0,00	0,00	0,00	0,00
				po zmianach	19 038,57	19 038,57	0,00	19 038,57	0,00	0,00	0,00	0,00	0,00	0,00	0,00	0,00	0,00	0,00	0,00	0,00	0,00	0,00
6050			Wydatki inwestycyjne jednostek budżetowych	przed zmianą	1 752 870,00	0,00	0,00	0,00	0,00	0,00	0,00	0,00	0,00	0,00	0,00	0,00	0,00	0,00	0,00	0,00		
				zmniejszenie	-1 155 000,00	0,00	0,00	0,00	0,00	0,00	0,00	0,00	0,00	0,00	0,00	0,00	0,00	0,00	0,00	0,00	0,00	
				zwiększenie	597 870,00	0,00	0,00	0,00	0,00	0,00	0,00	0,00	0,00	0,00	0,00	0,00	597 870,00	0,00	0,00	0,00	0,00	
				po zmianach	2 471 257,50	2 388 257,50	2 284 300,50	449 863,00	2 500,00	88 457,00	0,00	0,00	0,00	0,00	0,00	0,00	0,00	0,00	0,00	0,00	0,00	0,00
750			Administracja publiczna	przed zmianą	-342,00	-342,00	-342,00	0,00	0,00	0,00	0,00	0,00	0,00	0,00	0,00	0,00	0,00	0,00	0,00			
				zmniejszenie	79 209,32	79 209,32	48 859,00	29 349,32	0,00	0,00	0,00	0,00	0,00	0,00	0,00	0,00	0,00	0,00	0,00	0,00		
				zwiększenie	2 800 123,82	2 465 123,82	1 693 954,50	479 212,32	2 500,00	68 457,00	0,00	0,00	0,00	0,00	0,00	0,00	0,00	0,00	0,00	0,00	0,00	
				po zmianach	47 812,00	47 812,00	34 235,00	13 577,00	0,00	0,00	0,00	0,00	0,00	0,00	0,00	0,00	0,00	0,00	0,00	0,00	0,00	0,00
75011			Urzędy wojewódzkie	przed zmianą	-342,00	-342,00	-342,00	0,00	0,00	0,00	0,00	0,00	0,00	0,00	0,00	0,00	0,00	0,00	0,00			
				zmniejszenie	1 259,00	1 259,00	1 259,00	0,00	0,00	0,00	0,00	0,00	0,00	0,00	0,00	0,00	0,00	0,00	0,00	0,00		
				zwiększenie	49 729,00	49 729,00	48 729,00	13 577,00	0,00	0,00	0,00	0,00	0,00	0,00	0,00	0,00	0,00	0,00	0,00	0,00	0,00	
				po zmianach	28 222,27	28 222,27	28 222,27	0,00	0,00	0,00	0,00	0,00	0,00	0,00	0,00	0,00	0,00	0,00	0,00	0,00	0,00	0,00
4010			Wynagrodzenia osobowe pracowników	przed zmianą	-292,11	-292,11	-292,11	0,00	0,00	0,00	0,00	0,00	0,00	0,00	0,00	0,00	0,00	0,00	0,00			
				zmniejszenie	1 039,52	1 039,52	1 039,52	0,00	0,00	0,00	0,00	0,00	0,00	0,00	0,00	0,00	0,00	0,00	0,00	0,00		
				zwiększenie	28 978,68	28 978,68	28 978,68	0,00	0,00	0,00	0,00	0,00	0,00	0,00	0,00	0,00	0,00	0,00	0,00	0,00	0,00	
				po zmianach	4 905,03	4 905,03	4 905,03	0,00	0,00	0,00	0,00	0,00	0,00	0,00	0,00	0,00	0,00	0,00	0,00	0,00	0,00	0,00
4110			Składki na ubezpieczenia społeczne	przed zmianą	-48,75	-48,75	-48,75	0,00	0,00	0,00	0,00	0,00	0,00	0,00	0,00	0,00	0,00	0,00	0,00			
				zmniejszenie	179,46	179,46	179,46	0,00	0,00	0,00	0,00	0,00	0,00	0,00	0,00	0,00	0,00	0,00	0,00	0,00		
				zwiększenie	5 035,74	5 035,74	5 035,74	0,00	0,00	0,00	0,00	0,00	0,00	0,00	0,00	0,00	0,00	0,00	0,00	0,00	0,00	
				po zmianach	5 035,74	5 035,74	5 035,74	0,00	0,00	0,00	0,00	0,00	0,00	0,00	0,00	0,00	0,00	0,00	0,00	0,00	0,00	0,00

Dział	Rozdział	§ / grupa	Nazwa	Plan	z tego:							z tego:						z tego:				Wniesienie wkładów do spółek prawa handlowego
					Wydajki bieżące	wydajki jednostek budżetowych	wydatki z tytułu wyegzowania składek od nich należane	wydatki związane z realizacją ich statutowych zadań	dotacje na zadania bieżące	swiadczenia na rzecz osób fizycznych	wydatki na programy finansowane z udziałem środków, o których mowa w art. 5 ust. 1 pkt 2 i 3	wypłaty z tytułu poręczeń i gwarancji	obsługa długu	wydatki majątkowe	inwestycje i zakupy inwestycyjne	w tym:	zakup akcji i udziałów	Wniesienie wkładów do spółek prawa handlowego				
1	2	3	4	5	6	7	8	9	10	11	12	13	14	15	16	17	18	19				
6030			Wydajki inwestycyjne jednostek budżetowych	przed zmianą	65 000,00	0,00	0,00	0,00	0,00	0,00	0,00	0,00	0,00	0,00	65 000,00	65 000,00	0,00	0,00	0,00			
				zmniejszenie	0,00	0,00	0,00	0,00	0,00	0,00	0,00	0,00	0,00	0,00	0,00	0,00	0,00	0,00	0,00	0,00		
				zwiększenie	30 000,00	0,00	0,00	0,00	0,00	0,00	0,00	0,00	0,00	0,00	0,00	0,00	30 000,00	30 000,00	0,00	0,00	0,00	
75212			Obrona narodowa	po zmianach	95 000,00	0,00	0,00	0,00	0,00	0,00	0,00	0,00	0,00	0,00	0,00	95 000,00	95 000,00	0,00	0,00	0,00		
				przed zmianą	2 090,00	2 090,00	2 090,00	1 500,00	590,00	0,00	0,00	0,00	0,00	0,00	0,00	0,00	0,00	0,00	0,00	0,00	0,00	
				zmniejszenie	-300,00	-300,00	-300,00	-150,00	-150,00	0,00	0,00	0,00	0,00	0,00	0,00	0,00	0,00	0,00	0,00	0,00	0,00	
				zwiększenie	300,00	300,00	300,00	150,00	150,00	0,00	0,00	0,00	0,00	0,00	0,00	0,00	0,00	0,00	0,00	0,00	0,00	
				po zmianach	2 090,00	2 090,00	2 090,00	1 500,00	590,00	0,00	0,00	0,00	0,00	0,00	0,00	0,00	0,00	0,00	0,00	0,00	0,00	
				przed zmianą	-300,00	-300,00	-300,00	-150,00	-150,00	0,00	0,00	0,00	0,00	0,00	0,00	0,00	0,00	0,00	0,00	0,00	0,00	0,00
				zmniejszenie	300,00	300,00	300,00	150,00	150,00	0,00	0,00	0,00	0,00	0,00	0,00	0,00	0,00	0,00	0,00	0,00	0,00	
				zwiększenie	2 090,00	2 090,00	2 090,00	1 500,00	590,00	0,00	0,00	0,00	0,00	0,00	0,00	0,00	0,00	0,00	0,00	0,00	0,00	
				po zmianach	2 090,00	2 090,00	2 090,00	1 500,00	590,00	0,00	0,00	0,00	0,00	0,00	0,00	0,00	0,00	0,00	0,00	0,00	0,00	
				41170			Wynagrodzenia bezosobowe	1 500,00	1 500,00	1 500,00	1 500,00	0,00	0,00	0,00	0,00	0,00	0,00	0,00	0,00	0,00	0,00	0,00
4210			Zakup materiałów i wyposażenia	przed zmianą	590,00	590,00	590,00	590,00	0,00	0,00	0,00	0,00	0,00	0,00	0,00	0,00	0,00	0,00	0,00			
				zmniejszenie	-150,00	-150,00	-150,00	-150,00	0,00	0,00	0,00	0,00	0,00	0,00	0,00	0,00	0,00	0,00	0,00	0,00		
				zwiększenie	150,00	150,00	150,00	150,00	0,00	0,00	0,00	0,00	0,00	0,00	0,00	0,00	0,00	0,00	0,00	0,00		
801			Oświata i wychowanie	po zmianach	6 338 918,07	8 413 333,00	4 878 666,77	3 962 000,30	917 686,47	1 250 689,35	208 652,95	0,00	0,00	0,00	0,00	0,00	0,00	0,00	0,00			
				przed zmianą	-30 700,00	-30 700,00	-30 700,00	-300,00	-30 400,00	0,00	0,00	0,00	0,00	0,00	0,00	0,00	0,00	0,00	0,00	0,00		
				zmniejszenie	77 620,00	77 620,00	77 220,00	19 620,00	3 000,00	3 400,00	0,00	0,00	0,00	0,00	0,00	0,00	0,00	0,00	0,00	0,00		
				zwiększenie	6 435 838,07	6 365 838,07	6 365 838,07	4 950 186,77	3 966 467,00	4 878 666,77	3 813 331,27	3 954 452,30	446 878,97	162 281,00	0,00	0,00	0,00	0,00	0,00	0,00		
				po zmianach	4 659 995,27	4 659 995,27	4 659 995,27	3 813 331,27	3 954 452,30	446 878,97	3 813 331,27	3 954 452,30	446 878,97	162 281,00	0,00	0,00	0,00	0,00	0,00	0,00		
				przed zmianą	-30 700,00	-30 700,00	-30 700,00	-300,00	-30 400,00	0,00	0,00	0,00	0,00	0,00	0,00	0,00	0,00	0,00	0,00	0,00		
				zmniejszenie	46 210,00	46 210,00	46 210,00	3 710,00	38 600,00	3 000,00	0,00	0,00	0,00	0,00	0,00	0,00	0,00	0,00	0,00	0,00		
				zwiększenie	4 875 505,27	4 875 505,27	4 875 505,27	3 813 331,27	3 954 452,30	483 078,97	483 078,97	3 813 331,27	483 078,97	165 181,00	0,00	0,00	0,00	0,00	0,00	0,00		
				po zmianach	841 133,00	841 133,00	841 133,00	0,00	0,00	0,00	0,00	0,00	0,00	0,00	0,00	0,00	0,00	0,00	0,00	0,00		
				2540			Dotacja podmiotowa z budżetu państwa na obsłużenie jednostki systemu oświaty	0,00	0,00	0,00	0,00	0,00	0,00	0,00	0,00	0,00	0,00	0,00	0,00	0,00	0,00	
3020			Wydajki osobowe niezaliczone do wynagrodzeń	zmniejszenie	3 000,00	3 000,00	3 000,00	3 000,00	0,00	0,00	0,00	0,00	0,00	0,00	0,00	0,00	0,00	0,00	0,00			
				zwiększenie	844 133,00	844 133,00	844 133,00	844 133,00	0,00	0,00	0,00	0,00	0,00	0,00	0,00	0,00	0,00	0,00	0,00			
				po zmianach	162 281,00	162 281,00	162 281,00	0,00	0,00	0,00	0,00	0,00	0,00	0,00	0,00	0,00	0,00	0,00	0,00			
				przed zmianą	0,00	0,00	0,00	0,00	0,00	0,00	0,00	0,00	0,00	0,00	0,00	0,00	0,00	0,00	0,00			
4110			Składki na ubezpieczenia społeczne	zmniejszenie	2 900,00	2 900,00	2 900,00	0,00	0,00	0,00	0,00	0,00	0,00	0,00	0,00	0,00	0,00	0,00	0,00			
				zwiększenie	165 181,00	165 181,00	165 181,00	0,00	0,00	0,00	0,00	0,00	165 181,00	0,00	0,00	0,00	0,00	0,00	0,00			
				po zmianach	482 691,88	482 691,88	482 691,88	-300,00	0,00	0,00	0,00	0,00	0,00	0,00	0,00	0,00	0,00	0,00	0,00			
				zmniejszenie	-300,00	-300,00	-300,00	-300,00	0,00	0,00	0,00	0,00	0,00	0,00	0,00	0,00	0,00	0,00	0,00			
				zwiększenie	1 400,00	1 400,00	1 400,00	1 400,00	0,00	0,00	0,00	0,00	0,00	0,00	0,00	0,00	0,00	0,00	0,00			
				po zmianach	483 791,88	483 791,88	483 791,88	-300,00	0,00	0,00	0,00	0,00	0,00	0,00	0,00	0,00	0,00	0,00	0,00			
4120			Składki na Fundusz Pracy i Fundusz Solidarnościowy	przed zmianą	56 710,18	56 710,18	56 710,18	56 710,18	0,00	0,00	0,00	0,00	0,00	0,00	0,00	0,00	0,00	0,00				
				zmniejszenie	0,00	0,00	0,00	0,00	0,00	0,00	0,00	0,00	0,00	0,00	0,00	0,00	0,00	0,00				
				zwiększenie	2 000,00	2 000,00	2 000,00	2 000,00	0,00	0,00	0,00	0,00	0,00	0,00	0,00	0,00	0,00	0,00				
4210			Zakup materiałów i wyposażenia	przed zmianą	138 477,97	138 477,97	138 477,97	0,00	0,00	0,00	0,00	0,00	0,00	0,00	0,00	0,00	0,00	0,00				
				zmniejszenie	0,00	0,00	0,00	0,00	0,00	0,00	0,00	0,00	0,00	0,00	0,00	0,00	0,00	0,00				
				zwiększenie	8 600,00	8 600,00	8 600,00	8 600,00	0,00	0,00	0,00	0,00	0,00	0,00	0,00	0,00	0,00	0,00				
po zmianach	147 077,97	147 077,97	147 077,97	8 600,00	0,00	0,00	0,00	0,00	0,00	0,00	0,00	0,00	0,00	0,00								

Dział	Rozdział	§ grupa	Nazwa	Plan	z tego:				z tego:				Wydatki majątkowe	Wydatki na inwestycje i zakupy inwestycyjne	w tym: na programy finansowane z udziałem środków, o których mowa w art. 5 ust. 1 pkt 2 i 3,	zakup i objęcie akcji i udziałów	Wnieście wkładów do spółek prawa handlowego		
					Wydatki bieżące	Wydatki jednostek budżetowych	wynagrodzenia i składki od nich naliczane	8	9	datacja na zadania bieżące	świadczenia na rzecz osób fizycznych;	wydatki na programy finansowane z udziałem środków, o których mowa w art. 5 ust. 1 pkt 2 i 3						wydatki z tytułu poręczeń i gwarancji	obsługa długu
1	2	3	4	5	6	7	8	9	10	11	12	13	14	15	16	17	18	19	
				109 500,00	109 500,00	109 500,00	0,00	109 500,00	0,00	0,00	0,00	0,00	0,00	0,00	0,00	0,00	0,00	0,00	0,00
4240			Zakup środków dydaktycznych i książek	przed zmianą	-28 000,00	-28 000,00	0,00	-28 000,00	0,00	0,00	0,00	0,00	0,00	0,00	0,00	0,00	0,00	0,00	0,00
				zmniejszenie	28 000,00	28 000,00	0,00	28 000,00	0,00	0,00	0,00	0,00	0,00	0,00	0,00	0,00	0,00	0,00	0,00
4270			Zakup usług remontowych	przed zmianą	4 000,00	4 000,00	0,00	4 000,00	0,00	0,00	0,00	0,00	0,00	0,00	0,00	0,00	0,00	0,00	0,00
				zmniejszenie	-1 800,00	-1 800,00	0,00	-1 800,00	0,00	0,00	0,00	0,00	0,00	0,00	0,00	0,00	0,00	0,00	0,00
4410			Podróż służbowe krajowe	przed zmianą	2 200,00	2 200,00	0,00	2 200,00	0,00	0,00	0,00	0,00	0,00	0,00	0,00	0,00	0,00	0,00	0,00
				zmniejszenie	600,00	600,00	0,00	600,00	0,00	0,00	0,00	0,00	0,00	0,00	0,00	0,00	0,00	0,00	0,00
4700			Szczególna pracowników niebędących członkami korpusu służby cywilnej	przed zmianą	-200,00	-200,00	0,00	-200,00	0,00	0,00	0,00	0,00	0,00	0,00	0,00	0,00	0,00	0,00	0,00
				zmniejszenie	400,00	400,00	0,00	400,00	0,00	0,00	0,00	0,00	0,00	0,00	0,00	0,00	0,00	0,00	0,00
4710			Wpłaty na PKZ finansowane przez podmioty zatrudniające	przed zmianą	2 000,00	2 000,00	0,00	2 000,00	0,00	0,00	0,00	0,00	0,00	0,00	0,00	0,00	0,00	0,00	0,00
				zmniejszenie	-400,00	-400,00	0,00	-400,00	0,00	0,00	0,00	0,00	0,00	0,00	0,00	0,00	0,00	0,00	0,00
80103			Odziały przedszkolne w szkołach podstawowych	przed zmianą	1 600,00	1 600,00	0,00	1 600,00	0,00	0,00	0,00	0,00	0,00	0,00	0,00	0,00	0,00	0,00	0,00
				zmniejszenie	3 771,00	3 771,00	0,00	3 771,00	0,00	0,00	0,00	0,00	0,00	0,00	0,00	0,00	0,00	0,00	0,00
80104			Przedszkola	przed zmianą	310,00	310,00	0,00	310,00	0,00	0,00	0,00	0,00	0,00	0,00	0,00	0,00	0,00	0,00	0,00
				zmniejszenie	4 081,00	4 081,00	0,00	4 081,00	0,00	0,00	0,00	0,00	0,00	0,00	0,00	0,00	0,00	0,00	0,00
80105			Odziały przedszkolne w szkołach podstawowych	przed zmianą	518 845,00	518 845,00	0,00	518 845,00	0,00	0,00	0,00	0,00	0,00	0,00	0,00	0,00	0,00	0,00	0,00
				zmniejszenie	6 010,00	6 010,00	0,00	6 010,00	0,00	0,00	0,00	0,00	0,00	0,00	0,00	0,00	0,00	0,00	0,00
3020			Wydatki osobowe niezaliczone do wynagrodzeń	przed zmianą	525 355,00	525 355,00	0,00	525 355,00	0,00	0,00	0,00	0,00	0,00	0,00	0,00	0,00	0,00	0,00	0,00
				zmniejszenie	15 500,00	15 500,00	0,00	15 500,00	0,00	0,00	0,00	0,00	0,00	0,00	0,00	0,00	0,00	0,00	0,00
4010			Wynagrodzenia osobowe pracowników	przed zmianą	16 000,00	16 000,00	0,00	16 000,00	0,00	0,00	0,00	0,00	0,00	0,00	0,00	0,00	0,00	0,00	0,00
				zmniejszenie	249 661,00	249 661,00	0,00	249 661,00	0,00	0,00	0,00	0,00	0,00	0,00	0,00	0,00	0,00	0,00	0,00
4110			Składki na ubezpieczenia społeczne	przed zmianą	4 400,00	4 400,00	0,00	4 400,00	0,00	0,00	0,00	0,00	0,00	0,00	0,00	0,00	0,00	0,00	0,00
				zmniejszenie	254 061,00	254 061,00	0,00	254 061,00	0,00	0,00	0,00	0,00	0,00	0,00	0,00	0,00	0,00	0,00	0,00
4120			Składki na Fundusz Pracy oraz Fundusz Solidarnościowy	przed zmianą	45 573,00	45 573,00	0,00	45 573,00	0,00	0,00	0,00	0,00	0,00	0,00	0,00	0,00	0,00	0,00	0,00
				zmniejszenie	1 600,00	1 600,00	0,00	1 600,00	0,00	0,00	0,00	0,00	0,00	0,00	0,00	0,00	0,00	0,00	0,00
4330			Zakup usług przez jednostki samorządu terytorialnego od innych jednostek samorządu terytorialnego	przed zmianą	47 173,00	47 173,00	0,00	47 173,00	0,00	0,00	0,00	0,00	0,00	0,00	0,00	0,00	0,00	0,00	0,00
				zmniejszenie	6 516,00	6 516,00	0,00	6 516,00	0,00	0,00	0,00	0,00	0,00	0,00	0,00	0,00	0,00	0,00	0,00
80104			Przedszkola	przed zmianą	10,00	10,00	0,00	10,00	0,00	0,00	0,00	0,00	0,00	0,00	0,00	0,00	0,00	0,00	0,00
				zmniejszenie	6 526,00	6 526,00	0,00	6 526,00	0,00	0,00	0,00	0,00	0,00	0,00	0,00	0,00	0,00	0,00	0,00
4330			Zakup usług przez jednostki samorządu terytorialnego od innych jednostek samorządu terytorialnego	przed zmianą	160 000,00	160 000,00	0,00	160 000,00	0,00	0,00	0,00	0,00	0,00	0,00	0,00	0,00	0,00	0,00	0,00
				zmniejszenie	15 000,00	15 000,00	0,00	15 000,00	0,00	0,00	0,00	0,00	0,00	0,00	0,00	0,00	0,00	0,00	0,00

Dział	Kodział	s / grupa	Nazwa	Plan	Z tego:				Z tego:				Wydatki majątkowe	inwestycje i zakupy inwestycyjne	na programy finansowe z budżetem w art. 5 ust. 1 pkt 2 i 3.	Wydatki z tytułu obciążenia budżetu	Wnieście wkładów do spółek prawa handlowego	
					Wydatki bieżące	Wydatki jednostek budżetowych	Wynagrodzenia i składki od nich naliczane	Wydatki związane z realizacją statutowych zadań	dotacje na zadania bieżące	świadczenia na rzecz osób fizycznych	wydatki na programy finansowe z budżetem w art. 5 ust. 1 pkt 2 i 3.	wypłaty z tytułu poręczeń i gwarancji						obługa długu
1	2	3	4	5	6	7	8	9	10	11	12	13	14	15	16	17	18	19
			Realizacja zadań	216 703,00	216 703,00	154 176,00	153 876,00	600,00	62 527,00	0,00	0,00	0,00	0,00	0,00	0,00	0,00	0,00	0,00
			zwiększenie	0,00	0,00	0,00	0,00	0,00	0,00	0,00	0,00	0,00	0,00	0,00	0,00	0,00	0,00	0,00
			zmniejszenie	9 900,00	9 900,00	9 900,00	9 900,00	0,00	0,00	0,00	0,00	0,00	0,00	0,00	0,00	0,00	0,00	0,00
80150			specjalnej organizacji nauki i metod pracy dla dzieci i młodzieży w szkołach podstawowych	226 603,00	226 603,00	164 076,00	163 476,00	600,00	62 527,00	0,00	0,00	0,00	0,00	0,00	0,00	0,00	0,00	0,00
			po zmianach	226 603,00	226 603,00	164 076,00	163 476,00	600,00	62 527,00	0,00	0,00	0,00	0,00	0,00	0,00	0,00	0,00	0,00
			przed zmianą	128 841,00	128 841,00	128 841,00	128 841,00	0,00	0,00	0,00	0,00	0,00	0,00	0,00	0,00	0,00	0,00	0,00
			zmniejszenie	0,00	0,00	0,00	0,00	0,00	0,00	0,00	0,00	0,00	0,00	0,00	0,00	0,00	0,00	0,00
4010			Wynagrodzenia esobowe pracowników	7 900,00	7 900,00	7 900,00	7 900,00	0,00	0,00	0,00	0,00	0,00	0,00	0,00	0,00	0,00	0,00	0,00
			po zmianach	136 741,00	136 741,00	136 741,00	136 741,00	0,00	0,00	0,00	0,00	0,00	0,00	0,00	0,00	0,00	0,00	0,00
			przed zmianą	20 864,00	20 864,00	20 864,00	20 864,00	0,00	0,00	0,00	0,00	0,00	0,00	0,00	0,00	0,00	0,00	0,00
			zmniejszenie	0,00	0,00	0,00	0,00	0,00	0,00	0,00	0,00	0,00	0,00	0,00	0,00	0,00	0,00	0,00
4110			Składki na ubezpieczenia społeczne	1 100,00	1 100,00	1 100,00	1 100,00	0,00	0,00	0,00	0,00	0,00	0,00	0,00	0,00	0,00	0,00	0,00
			po zmianach	21 964,00	21 964,00	21 964,00	21 964,00	0,00	0,00	0,00	0,00	0,00	0,00	0,00	0,00	0,00	0,00	0,00
			przed zmianą	3 287,00	3 287,00	3 287,00	3 287,00	0,00	0,00	0,00	0,00	0,00	0,00	0,00	0,00	0,00	0,00	0,00
			zmniejszenie	0,00	0,00	0,00	0,00	0,00	0,00	0,00	0,00	0,00	0,00	0,00	0,00	0,00	0,00	0,00
4120			Składki na Fundusz Pracy oraz Fundusz Solidarnościowy	900,00	900,00	900,00	900,00	0,00	0,00	0,00	0,00	0,00	0,00	0,00	0,00	0,00	0,00	0,00
			po zmianach	4 187,00	4 187,00	4 187,00	4 187,00	0,00	0,00	0,00	0,00	0,00	0,00	0,00	0,00	0,00	0,00	0,00
			przed zmianą	88 674,84	88 674,84	88 674,84	88 674,84	0,00	0,00	0,00	0,00	0,00	0,00	0,00	0,00	0,00	0,00	0,00
			zmniejszenie	0,00	0,00	0,00	0,00	0,00	0,00	0,00	0,00	0,00	0,00	0,00	0,00	0,00	0,00	0,00
851			Ochrona zdrowia	2 143,50	2 143,50	2 143,50	2 143,50	0,00	0,00	0,00	0,00	0,00	0,00	0,00	0,00	0,00	0,00	0,00
			po zmianach	100 818,34	100 818,34	100 818,34	100 818,34	0,00	0,00	0,00	0,00	0,00	0,00	0,00	0,00	0,00	0,00	0,00
			przed zmianą	68 974,84	68 974,84	68 974,84	68 974,84	0,00	0,00	0,00	0,00	0,00	0,00	0,00	0,00	0,00	0,00	0,00
			zmniejszenie	0,00	0,00	0,00	0,00	0,00	0,00	0,00	0,00	0,00	0,00	0,00	0,00	0,00	0,00	0,00
85154			Przechodzenie alkoholizmowi	2 143,50	2 143,50	2 143,50	2 143,50	0,00	0,00	0,00	0,00	0,00	0,00	0,00	0,00	0,00	0,00	0,00
			po zmianach	71 118,34	71 118,34	71 118,34	71 118,34	0,00	0,00	0,00	0,00	0,00	0,00	0,00	0,00	0,00	0,00	0,00
			przed zmianą	17 924,39	17 924,39	17 924,39	17 924,39	0,00	0,00	0,00	0,00	0,00	0,00	0,00	0,00	0,00	0,00	0,00
			zmniejszenie	0,00	0,00	0,00	0,00	0,00	0,00	0,00	0,00	0,00	0,00	0,00	0,00	0,00	0,00	0,00
4300			Zakup usług pozostałych	2 143,50	2 143,50	2 143,50	2 143,50	0,00	0,00	0,00	0,00	0,00	0,00	0,00	0,00	0,00	0,00	0,00
			po zmianach	20 067,89	20 067,89	20 067,89	20 067,89	0,00	0,00	0,00	0,00	0,00	0,00	0,00	0,00	0,00	0,00	0,00
			przed zmianą	580 832,75	580 832,75	580 832,75	580 832,75	0,00	0,00	0,00	0,00	0,00	0,00	0,00	0,00	0,00	0,00	0,00
			zmniejszenie	-2 990,00	-2 990,00	-2 990,00	-2 990,00	0,00	0,00	0,00	0,00	0,00	0,00	0,00	0,00	0,00	0,00	0,00
852			Pomoc społeczna	23 135,00	23 135,00	23 135,00	23 135,00	0,00	0,00	0,00	0,00	0,00	0,00	0,00	0,00	0,00	0,00	0,00
			po zmianach	600 987,75	600 987,75	600 987,75	600 987,75	0,00	0,00	0,00	0,00	0,00	0,00	0,00	0,00	0,00	0,00	0,00
			przed zmianą	9 300,00	9 300,00	9 300,00	9 300,00	0,00	0,00	0,00	0,00	0,00	0,00	0,00	0,00	0,00	0,00	0,00
			zmniejszenie	-70,00	-70,00	-70,00	-70,00	0,00	0,00	0,00	0,00	0,00	0,00	0,00	0,00	0,00	0,00	0,00
85213			Składki na ubezpieczenie zdrowotne opłacane za osoby pobierające świadczenia z pomocy społecznej oraz za osoby uczestniczące w zajęciach w centrum integracji społecznej	9 230,00	9 230,00	9 230,00	9 230,00	0,00	0,00	0,00	0,00	0,00	0,00	0,00	0,00	0,00	0,00	0,00
			po zmianach	9 300,00	9 300,00	9 300,00	9 300,00	0,00	0,00	0,00	0,00	0,00	0,00	0,00	0,00	0,00	0,00	0,00
			przed zmianą	-70,00	-70,00	-70,00	-70,00	0,00	0,00	0,00	0,00	0,00	0,00	0,00	0,00	0,00	0,00	0,00
			zmniejszenie	0,00	0,00	0,00	0,00	0,00	0,00	0,00	0,00	0,00	0,00	0,00	0,00	0,00	0,00	0,00
4130			Składki na ubezpieczenie zdrowotne	9 230,00	9 230,00	9 230,00	9 230,00	0,00	0,00	0,00	0,00	0,00	0,00	0,00	0,00	0,00	0,00	0,00
			po zmianach	55 510,00	55 510,00	55 510,00	55 510,00	0,00	0,00	0,00	0,00	0,00	0,00	0,00	0,00	0,00	0,00	0,00
			przed zmianą	-2 910,00	-2 910,00	-2 910,00	-2 910,00	0,00	0,00	0,00	0,00	0,00	0,00	0,00	0,00	0,00	0,00	0,00
			zmniejszenie	0,00	0,00	0,00	0,00	0,00	0,00	0,00	0,00	0,00	0,00	0,00	0,00	0,00	0,00	0,00
85214			Zasłki okresowe, celowe i składki na ubezpieczenia emerytalne i rentowe	52 600,00	52 600,00	52 600,00	52 600,00	0,00	0,00	0,00	0,00	0,00	0,00	0,00	0,00	0,00	0,00	0,00
			po zmianach	4 000,00	4 000,00	4 000,00	4 000,00	0,00	0,00	0,00	0,00	0,00	0,00	0,00	0,00	0,00	0,00	0,00

Dział	Rodziciel / grupa	Nazwa	Plan	Z tego:							Z tego:						Wydatski na programy finansowane z udziałem środków, o których mowa w art. 5 ust. 1 pkt 2 i 3	Wydatski na inwestycje i zakupy inwestycyjne	Wydatski majątkowe	obsluga dlugu	wypłaty z tytułu poręczeń i gwarancji	Wydatski na programy finansowane z udziałem środków, o których mowa w art. 5 ust. 1 pkt 2 i 3	w tym: na programy finansowane z udziałem środków, o których mowa w art. 5 ust. 1 pkt 2 i 3	zakup i objęcie akcji i udziałów	Wnieienie wkładów do spółek prawa handlowego
				Wydatski bietażowe	Wydatski jednostek budżetowych	wynagrodzenia i składowe	z tego:	Wydatski na wydatki związane z realizacją ich statutowych zadań	dotacje na zadania bieżące	Świadczenia na rzecz osób fizycznych	Wydatski na wypłaty z tytułu poręczeń i gwarancji	obsluga dlugu	Wydatski majątkowe	inwestycje i zakupy inwestycyjne	Wydatski na programy finansowane z udziałem środków, o których mowa w art. 5 ust. 1 pkt 2 i 3	Wydatski na programy finansowane z udziałem środków, o których mowa w art. 5 ust. 1 pkt 2 i 3									
1	2	3	4	5	6	7	8	9	10	11	12	13	14	15	16	17	18	19							
85216	3110	Świadczenia społeczne	przed zmianą	51 510,00	0,00	0,00	0,00	0,00	0,00	0,00	51 510,00	0,00	0,00	0,00	0,00	0,00	0,00	0,00							
			zmniejszenie	-2 910,00	0,00	0,00	0,00	0,00	-2 910,00	0,00	0,00	0,00	0,00	0,00	0,00	0,00	0,00	0,00	0,00						
			po zmianach	48 600,00	0,00	0,00	0,00	0,00	48 600,00	0,00	0,00	0,00	0,00	0,00	0,00	0,00	0,00	0,00	0,00						
85216	3110	Zasłki stałe	przed zmianą	101 500,00	0,00	0,00	0,00	0,00	0,00	0,00	101 500,00	0,00	0,00	0,00	0,00	0,00	0,00	0,00							
			zmniejszenie	0,00	0,00	0,00	0,00	0,00	0,00	0,00	0,00	0,00	0,00	0,00	0,00	0,00	0,00	0,00	0,00						
			po zmianach	101 500,00	0,00	0,00	0,00	0,00	101 500,00	0,00	0,00	0,00	0,00	0,00	0,00	0,00	0,00	0,00	0,00						
85230	3110	Świadczenia społeczne	przed zmianą	1 020,00	0,00	0,00	0,00	0,00	0,00	0,00	1 020,00	0,00	0,00	0,00	0,00	0,00	0,00	0,00							
			zmniejszenie	1 020,00	0,00	0,00	0,00	0,00	0,00	0,00	0,00	0,00	0,00	0,00	0,00	0,00	0,00	0,00	0,00						
			po zmianach	0,00	0,00	0,00	0,00	0,00	0,00	0,00	0,00	0,00	0,00	0,00	0,00	0,00	0,00	0,00	0,00	0,00					
85502	3110	Pomoc w zakresie dożywiania	przed zmianą	102 520,00	0,00	0,00	0,00	0,00	0,00	0,00	102 520,00	0,00	0,00	0,00	0,00	0,00	0,00	0,00							
			zmniejszenie	95 426,00	0,00	0,00	0,00	0,00	0,00	0,00	0,00	95 426,00	0,00	0,00	0,00	0,00	0,00	0,00	0,00						
			po zmianach	7 094,00	0,00	0,00	0,00	0,00	7 094,00	0,00	0,00	7 094,00	0,00	0,00	0,00	0,00	0,00	0,00	0,00						
85502	3110	Świadczenia społeczne	przed zmianą	22 115,00	0,00	0,00	0,00	0,00	0,00	0,00	22 115,00	0,00	0,00	0,00	0,00	0,00	0,00	0,00							
			zmniejszenie	117 541,00	0,00	0,00	0,00	0,00	0,00	0,00	0,00	117 541,00	0,00	0,00	0,00	0,00	0,00	0,00	0,00						
			po zmianach	-95 426,00	0,00	0,00	0,00	0,00	-95 426,00	0,00	0,00	-95 426,00	0,00	0,00	0,00	0,00	0,00	0,00	0,00						
85502	3110	Świadczenia społeczne	przed zmianą	95 426,00	0,00	0,00	0,00	0,00	0,00	0,00	95 426,00	0,00	0,00	0,00	0,00	0,00	0,00	0,00							
			zmniejszenie	0,00	0,00	0,00	0,00	0,00	0,00	0,00	0,00	0,00	0,00	0,00	0,00	0,00	0,00	0,00	0,00						
			po zmianach	95 426,00	0,00	0,00	0,00	0,00	95 426,00	0,00	0,00	95 426,00	0,00	0,00	0,00	0,00	0,00	0,00	0,00						
85502	3110	Świadczenia społeczne	przed zmianą	22 115,00	0,00	0,00	0,00	0,00	0,00	0,00	22 115,00	0,00	0,00	0,00	0,00	0,00	0,00	0,00							
			zmniejszenie	117 541,00	0,00	0,00	0,00	0,00	0,00	0,00	0,00	117 541,00	0,00	0,00	0,00	0,00	0,00	0,00	0,00						
			po zmianach	-95 426,00	0,00	0,00	0,00	0,00	-95 426,00	0,00	0,00	-95 426,00	0,00	0,00	0,00	0,00	0,00	0,00	0,00						
85502	3110	Świadczenia społeczne	przed zmianą	6 131 110,00	0,00	0,00	0,00	0,00	0,00	0,00	6 131 110,00	0,00	0,00	0,00	0,00	0,00	0,00	0,00							
			zmniejszenie	328 983,00	0,00	0,00	0,00	0,00	328 983,00	0,00	0,00	328 983,00	0,00	0,00	0,00	0,00	0,00	0,00	0,00						
			po zmianach	5 802 127,00	0,00	0,00	0,00	0,00	5 802 127,00	0,00	0,00	5 802 127,00	0,00	0,00	0,00	0,00	0,00	0,00	0,00						
85502	3110	Rodzina	przed zmianą	17 010,00	0,00	0,00	0,00	0,00	0,00	0,00	17 010,00	0,00	0,00	0,00	0,00	0,00	0,00	0,00							
			zmniejszenie	6 148 120,00	0,00	0,00	0,00	0,00	0,00	0,00	0,00	6 148 120,00	0,00	0,00	0,00	0,00	0,00	0,00	0,00						
			po zmianach	-6 131 110,00	0,00	0,00	0,00	0,00	-6 131 110,00	0,00	0,00	-6 131 110,00	0,00	0,00	0,00	0,00	0,00	0,00	0,00						
85502	3110	Świadczenia rodzinne, świadczenie z funduszu alimentacyjnego oraz składowe na ubezpieczenia emerytalne i rentowe z ubezpieczenia społecznego	przed zmianą	1 927 385,00	0,00	0,00	0,00	0,00	0,00	0,00	1 927 385,00	0,00	0,00	0,00	0,00	0,00	0,00	0,00							
			zmniejszenie	15 000,00	0,00	0,00	0,00	0,00	15 000,00	0,00	0,00	15 000,00	0,00	0,00	0,00	0,00	0,00	0,00	0,00						
			po zmianach	1 912 385,00	0,00	0,00	0,00	0,00	1 912 385,00	0,00	0,00	1 912 385,00	0,00	0,00	0,00	0,00	0,00	0,00	0,00						
85502	4110	Składowe na ubezpieczenia społeczne	przed zmianą	126 894,00	0,00	0,00	0,00	0,00	0,00	0,00	126 894,00	0,00	0,00	0,00	0,00	0,00	0,00	0,00							
			zmniejszenie	14 550,00	0,00	0,00	0,00	0,00	14 550,00	0,00	0,00	14 550,00	0,00	0,00	0,00	0,00	0,00	0,00	0,00						
			po zmianach	112 344,00	0,00	0,00	0,00	0,00	112 344,00	0,00	0,00	112 344,00	0,00	0,00	0,00	0,00	0,00	0,00	0,00						
85502	4210	Zakup materiałów i wyposażenia	przed zmianą	950,00	0,00	0,00	0,00	0,00	0,00	0,00	950,00	0,00	0,00	0,00	0,00	0,00	0,00	0,00							
			zmniejszenie	450,00	0,00	0,00	0,00	0,00	450,00	0,00	0,00	450,00	0,00	0,00	0,00	0,00	0,00	0,00	0,00						
			po zmianach	500,00	0,00	0,00	0,00	0,00	500,00	0,00	0,00	500,00	0,00	0,00	0,00	0,00	0,00	0,00	0,00						
85502	4210	Karta Dużej Rodziny	przed zmianą	177,00	0,00	0,00	0,00	0,00	0,00	177,00	0,00	0,00	0,00	0,00	0,00	0,00	0,00	0,00							
			zmniejszenie	0,00	0,00	0,00	0,00	0,00	0,00	0,00	0,00	0,00	0,00	0,00	0,00	0,00	0,00	0,00	0,00						
			po zmianach	177,00	0,00	0,00	0,00	0,00	177,00	0,00	0,00	177,00	0,00	0,00	0,00	0,00	0,00	0,00	0,00						
85504	4210	Zakup materiałów i wyposażenia	przed zmianą	55 125,00	0,00	0,00	0,00	0,00	0,00	0,00	55 125,00	0,00	0,00	0,00	0,00	0,00	0,00	0,00							
			zmniejszenie	2 000,00	0,00	0,00	0,00	0,00	2 000,00	0,00	0,00	2 000,00	0,00	0,00	0,00	0,00	0,00	0,00	0,00						
			po zmianach	53 125,00	0,00	0,00	0,00	0,00	53 125,00	0,00	0,00	53 125,00	0,00	0,00	0,00	0,00	0,00	0,00	0,00						

Dział	Rozdział	§ / grupa	Nazwa	Plan	Wydatki bieżące	z tego:			Wydatki na wydatki na finansowanie z tytułu poręczeń i gwarancji	Wydatki majątkowe	inwestycje i zakupy inwestycyjne	w tym:		Wniesienie wkładów do spółek prawa handlowego				
						Wydatki jednostek budżetowych	Wynagrodzenia i świadczenia od nich naliczane	Wydatki związane z realizacją ich statutowych zadań;				dotacje na zadania bieżące	Świadczenia na rzecz osób fizycznych;		Wydatki na finansowanie z tytułu poręczeń i gwarancji w art. 5 ust. 1 pkt 2 i 3.	na programy finansowane z udziałem środków, o których mowa w art. 5 ust. 1 pkt 2 i 3.	zakup i objęcie akcji i udziałów	
1	2	3	4	5	6	7	8	9	10	11	12	13	14	15	16	17	18	19
				40 513,00	40 513,00	40 513,00	40 513,00	0,00	0,00	0,00	0,00	0,00	0,00	0,00	0,00	0,00	0,00	0,00
				0,00	0,00	0,00	0,00	0,00	0,00	0,00	0,00	0,00	0,00	0,00	0,00	0,00	0,00	0,00
		4010	Wynagrodzenia osobowe pracowników	2 000,00	2 000,00	2 000,00	2 000,00	0,00	0,00	0,00	0,00	0,00	0,00	0,00	0,00	0,00	0,00	0,00
				42 513,00	42 513,00	42 513,00	42 513,00	0,00	0,00	0,00	0,00	0,00	0,00	0,00	0,00	0,00	0,00	0,00
			po zmianach	22 558 745,92	18 866 025,27	11 122 647,52	6 427 464,43	4 695 185,09	1 366 816,35	6 437 644,95	8 916,45	0,00	50 000,00	3 572 718,65	-1 155 000,00	0,00	0,00	0,00
			przed zmianą	-1 189 322,00	-34 322,00	-31 412,00	-792,00	-30 620,00	0,00	-2 910,00	0,00	0,00	0,00	-1 155 000,00	50 000,00	0,00	0,00	0,00
			zwiększenie	270 245,54	220 245,54	190 710,54	66 175,00	104 531,54	3 000,00	26 535,00	0,00	0,00	0,00	50 000,00	0,00	0,00	0,00	0,00
			po zmianach	21 639 667,46	19 171 948,81	11 281 946,06	6 512 851,43	4 769 094,63	1 369 816,35	6 461 269,95	8 916,45	0,00	50 000,00	2 467 718,65	0,00	0,00	0,00	0,00
Wydatki razem:																		

PRZEWODNICZĄCY

RADY

Joanna Świdarska

Joanna Świdarska

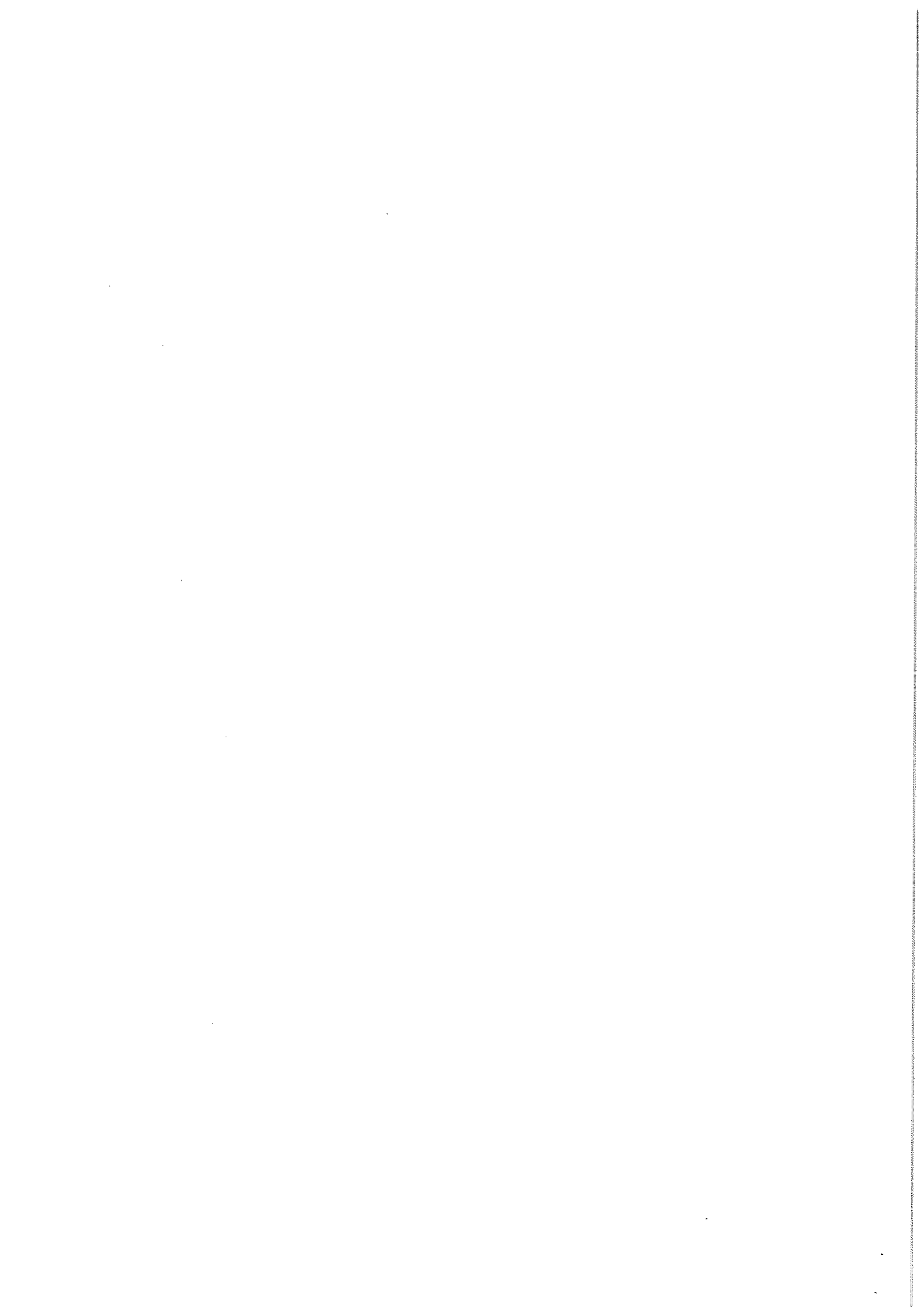

Załącznik Nr 3 do
Uchwały Nr XXVI/186/2021
Rady Gminy Gzy
z dnia 26 listopada 2021 r.

Przychody i rozchody budżetu w 2021 r.

Lp.	Treść	§	Kwota 2021 r.
1	2	3	4
			21 507 924,75
1.	Dochody		21 639 667,46
2.	Wydatki		-131 742,71
3.	Wynik budżetu		591 742,71
Przychody ogółem:			
1.	Przychody z zaciągniętych kredytów na rynku krajowym	§ 952	0,00
2.	Przychody z zaciągniętych pożyczek na rynku krajowym	§ 952	0,00
3.	Przychody z zaciągniętych pożyczek na finansowanie zadań realizowanych z udziałem środków pochodzących z budżetu Unii Europejskiej	§ 903	0,00
4.	Przychody jednostek samorządu terytorialnego z niewykorzystanych środków pieniężnych na rachunku bieżącym budżetu, wynikających z rozliczenia dochodów i wydatków nimi finansowanych związanych ze szczególnymi zasadami wykonywania budżetu określonymi w odrębnych ustawach*	§ 905	109 326,26
5.	Przychody jednostek samorządu terytorialnego wynikające z rozliczenia środków określonych w art. 5 ust. 1 pkt 2 ustawy i dotacji na realizację programu, projektu lub zadania finansowanego z udziałem tych środków	§ 906	8 916,45
6.	Pozostałe przychody z prywatyzacji	§ 944	0,00
7.	Nadwyżka z lat ubiegłych	§ 957	0,00
8.	Przychody ze sprzedaży innych papierów wartościowych	§ 931	0,00
9.	Wolne środki, o których mowa w art. 217 ust. 2 pkt 6 ustawy	§ 950	473 500,00
Rozchody ogółem:			460 000,00
1.	Spląty otrzymanych krajowych kredytów	§ 992	310 000,00
2.	Spląty otrzymanych krajowych pożyczek	§ 992	0,00
3.	Wykup obligacji	§ 992	150 000,00
4.	Spląty pożyczek otrzymanych na finansowanie zadań realizowanych z udziałem środków pochodzących z budżetu Unii Europejskiej	§ 963	0,00
5.	Udzielone pożyczki i kredyty	§ 991	0,00
6.	Przelewy na rachunki lokat	§ 994	0,00
7.	Wykup innych papierów wartościowych	§ 982	0,00
8.	Rozchody z tytułu innych rozliczeń krajowych	§ 995	0,00

* w tym: środki pochodzące z RFIL, które wpłynęły na wydzielony rachunek bankowy w 2020 r. - 85.000,00 zł oraz niewydatkowane środki pochodzące z opłat za zezwolenia na sprzedaż napojów alkoholowych - 24.326,26 zł

PRZEWODNICZĄCY
RADY
Joanna Swiderska
Joanna Swiderska

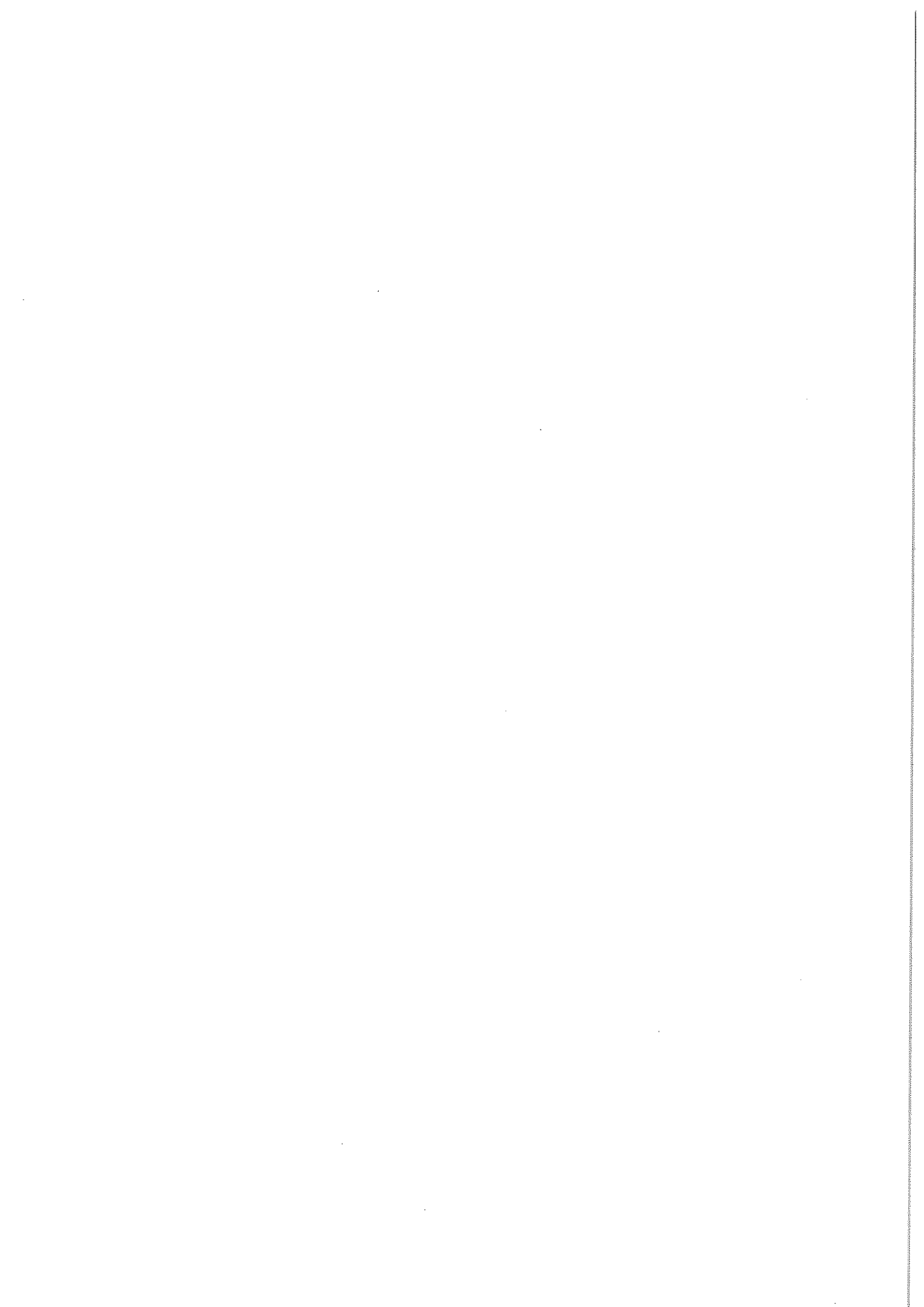

Dochody związane z realizacją zadań z zakresu administracji rządowej i innych zleconych odrębnymi ustawami w 2021 r.

Załącznik Nr 4 do Uchwały Nr XXVI/186/2021 Rady Gminy Gzy z dnia 26 listopada 2021 r.

Dział	Rozdział	Paragraf	Treść	Wartość
010			Rolnictwo i leśnictwo	814 290,92
	01095		Pozostała działalność	814 290,92
		2010	Dotacja celowa otrzymana z budżetu państwa na realizację zadań bieżących z zakresu administracji rządowej oraz innych zadań zleconych gminie (związkom gmin, związkom powiatowo-gminnym) ustawami	814 290,92
750			Administracja publiczna	61 742,00
	75011		Urzędy wojewódzkie	48 729,00
		2010	Dotacja celowa otrzymana z budżetu państwa na realizację zadań bieżących z zakresu administracji rządowej oraz innych zadań zleconych gminie (związkom gmin, związkom powiatowo-gminnym) ustawami	48 729,00
	75056		Spis powszechny i inne	13 013,00
		2010	Dotacja celowa otrzymana z budżetu państwa na realizację zadań bieżących z zakresu administracji rządowej oraz innych zadań zleconych gminie (związkom gmin, związkom powiatowo-gminnym) ustawami	13 013,00
751			Urzędy naczelnych organów władzy państwowej, kontroli i ochrony prawa oraz sądownictwa	792,00
	75101		Urzędy naczelnych organów władzy państwowej, kontroli i ochrony prawa	792,00
		2010	Dotacja celowa otrzymana z budżetu państwa na realizację zadań bieżących z zakresu administracji rządowej oraz innych zadań zleconych gminie (związkom gmin, związkom powiatowo-gminnym) ustawami	792,00
752			Obrona narodowa	1 881,00
	75212		Pozostałe wydatki obronne	1 881,00
		2010	Dotacja celowa otrzymana z budżetu państwa na realizację zadań bieżących z zakresu administracji rządowej oraz innych zadań zleconych gminie (związkom gmin, związkom powiatowo-gminnym) ustawami	1 881,00
801			Oświata i wychowanie	34 403,54
	80153		Zapewnienie uczniom prawa do bezpłatnego dostępu do podręczników, materiałów edukacyjnych lub materiałów ćwiczeniowych	34 403,54
		2010	Dotacja celowa otrzymana z budżetu państwa na realizację zadań bieżących z zakresu administracji rządowej oraz innych zadań zleconych gminie (związkom gmin, związkom powiatowo-gminnym) ustawami	34 403,54
852			Pomoc społeczna	17 920,00
	85219		Ośrodki pomocy społecznej	7 920,00
		2010	Dotacja celowa otrzymana z budżetu państwa na realizację zadań bieżących z zakresu administracji rządowej oraz innych zadań zleconych gminie (związkom gmin, związkom powiatowo-gminnym) ustawami	7 920,00
	85228		Usługi opiekuńcze i specjalistyczne usługi opiekuńcze	9 600,00
		2010	Dotacja celowa otrzymana z budżetu państwa na realizację zadań bieżących z zakresu administracji rządowej oraz innych zadań zleconych gminie (związkom gmin, związkom powiatowo-gminnym) ustawami	9 600,00
855			Rodzina	6 057 610,00
	85501		Świadczenie wychowawcze	4 108 000,00
		2060	Dotacja celowa otrzymana z budżetu państwa na zadania bieżące z zakresu administracji rządowej zlecone gminom (związkom gmin, związkom powiatowo-gminnym), związane z realizacją świadczenia wychowawczego stanowiącego pomoc państwa w wychowywaniu dzieci	4 108 000,00

85502		Świadczenia rodzinne, świadczenie z funduszu alimentacyjnego oraz składki na ubezpieczenia emerytalne i rentowe z ubezpieczenia społecznego	1 920 000,00
	2010	Dotacja celowa otrzymana z budżetu państwa na realizację zadań bieżących z zakresu administracji rządowej oraz innych zadań zleconych gminie (związkom gmin, związkom powiatowo-gminnym) ustawami	1 920 000,00
85503		Karta Dużej Rodziny	187,00
	2010	Dotacja celowa otrzymana z budżetu państwa na realizację zadań bieżących z zakresu administracji rządowej oraz innych zadań zleconych gminie (związkom gmin, związkom powiatowo-gminnym) ustawami	187,00
85504		Wspieranie rodziny	0,00
	2010	Dotacja celowa otrzymana z budżetu państwa na realizację zadań bieżących z zakresu administracji rządowej oraz innych zadań zleconych gminie (związkom gmin, związkom powiatowo-gminnym) ustawami	0,00
85513		Składki na ubezpieczenie zdrowotne opłacane za osoby pobierające niektóre świadczenia rodzinne oraz za osoby pobierające zasiłki dla opiekunów	29 423,00
	2010	Dotacja celowa otrzymana z budżetu państwa na realizację zadań bieżących z zakresu administracji rządowej oraz innych zadań zleconych gminie (związkom gmin, związkom powiatowo-gminnym) ustawami	29 423,00

Razem:

6 988 239,46

PRZEWODNICZĄCY

RADY

Joanna Swiderska
Joanna Swiderska

Wydatki związane z realizacją zadań z zakresu administracji rządowej i innych zadań zleconych odrębnymi ustawami w 2021 r.

Załącznik Nr 5 do Uchwały Nr XXVII/186/2021 Rady Gminy Gzy z dnia 26 listopada 2021 r.

Dział	Rozdział	Paragraf	Treść	Wartość
010			Rolnictwo i łowiectwo	814 290,92
	01096		Pozostała działalność	814 290,92
		4010	Wynagrodzenia osobowe pracowników	4 497,37
		4110	Składki na ubezpieczenia społeczne	777,15
		4210	Zakup materiałów i wyposażenia	5 124,47
		4300	Zakup usług pozostałych	5 567,50
		4430	Różne opłaty i składki	798 324,43
750			Administracja publiczna	61 742,00
	75011		Urzędy wojewódzkie	48 729,00
		4010	Wynagrodzenia osobowe pracowników	28 978,68
		4110	Składki na ubezpieczenia społeczne	5 035,74
		4120	Składki na Fundusz Pracy oraz Fundusz Solidarnościowy	709,97
		4210	Zakup materiałów i wyposażenia	2 977,00
		4300	Zakup usług pozostałych	9 000,00
		4700	Szkolenia pracowników niebędących członkami korpusu służby cywilnej	1 600,00
		4710	Wpłaty na PPK finansowane przez podmiot zatrudniający	427,61
	75056		Spis powszechny i inne	13 013,00
		4170	Wynagrodzenia bezosobowe	12 448,00
		4210	Zakup materiałów i wyposażenia	565,00
751			Urzędy naczelnych organów władzy państwowej, kontroli i ochrony prawa oraz sądownictwa	792,00
	75101		Urzędy naczelnych organów władzy państwowej, kontroli i ochrony prawa	792,00
		4010	Wynagrodzenia osobowe pracowników	652,89
		4110	Składki na ubezpieczenia społeczne	113,47
		4120	Składki na Fundusz Pracy oraz Fundusz Solidarnościowy	16,00
		4710	Wpłaty na PPK finansowane przez podmiot zatrudniający	9,64
752			Obrona narodowa	1 881,00
	75212		Pozostałe wydatki obronne	1 881,00
		4170	Wynagrodzenia bezosobowe	1 350,00
		4210	Zakup materiałów i wyposażenia	531,00
		4300	Zakup usług pozostałych	0,00
801			Oświata i wychowanie	34 403,54
	80153		Zapewnienie uczniom prawa do bezpłatnego dostępu do podręczników, materiałów edukacyjnych lub materiałów ćwiczeniowych	34 403,54
		2830	Dotacja celowa z budżetu na finansowanie lub dofinansowanie zadań zleconych do realizacji pozostałym jednostkom nie zaliczanym do sektora finansów publicznych	8 974,35
		4210	Zakup materiałów i wyposażenia	340,61
		4240	Zakup środków dydaktycznych i książek	25 088,58
852			Pomoc społeczna	17 520,00
	85219		Ośrodki pomocy społecznej	7 920,00
		4210	Zakup materiałów i wyposażenia	120,00
		4300	Zakup usług pozostałych	7 800,00
	85228		Usługi opiekuńcze i specjalistyczne usługi opiekuńcze	9 600,00
		4170	Wynagrodzenia bezosobowe	9 600,00
855			Rodzina	6 057 610,00
	85501		Świadczenie wychowawcze	4 108 000,00
		3110	Świadczenia społeczne	4 073 082,00

	4010	Wynagrodzenia osobowe pracowników	25 925,00
	4040	Dodatkowe wynagrodzenie roczne	1 526,00
	4110	Składki na ubezpieczenia społeczne	4 924,00
	4120	Składki na Fundusz Pracy oraz Fundusz Solidarnościowy	8,00
	4210	Zakup materiałów i wyposażenia	400,00
	4300	Zakup usług pozostałych	1 935,00
	4700	Szkolenia pracowników niebędących członkami korpusu służby cywilnej	200,00
	4710	Wpłaty na PPK finansowane przez podmiot zatrudniający	0,00
85502		Świadczenia rodzinne, świadczenie z funduszu alimentacyjnego oraz składki na ubezpieczenia emerytalne i rentowe z ubezpieczenia społecznego	1 920 000,00
	3110	Świadczenia społeczne	1 731 045,00
	4010	Wynagrodzenia osobowe pracowników	36 559,00
	4040	Dodatkowe wynagrodzenie roczne	1 807,00
	4110	Składki na ubezpieczenia społeczne	141 444,00
	4120	Składki na Fundusz Pracy oraz Fundusz Solidarnościowy	420,00
	4210	Zakup materiałów i wyposażenia	1 400,00
	4300	Zakup usług pozostałych	4 823,00
	4440	Odpisy na zakładowy fundusz świadczeń socjalnych	2 202,00
	4700	Szkolenia pracowników niebędących członkami korpusu służby cywilnej	300,00
	4710	Wpłaty na PPK finansowane przez podmiot zatrudniający	0,00
85503		Karta Dużej Rodziny	187,00
	4210	Zakup materiałów i wyposażenia	187,00
85504		Wspieranie rodziny	0,00
	3110	Świadczenia społeczne	0,00
	4010	Wynagrodzenia osobowe pracowników	0,00
	4110	Składki na ubezpieczenia społeczne	0,00
	4120	Składki na Fundusz Pracy oraz Fundusz Solidarnościowy	0,00
	4210	Zakup materiałów i wyposażenia	0,00
	4300	Zakup usług pozostałych	0,00
	4710	Wpłaty na PPK finansowane przez podmiot zatrudniający	0,00
85513		Składki na ubezpieczenie zdrowotne opłacane za osoby pobierające niektóre świadczenia rodzinne oraz za osoby pobierające zasiłki dla opiekunów	29 423,00
	4130	Składki na ubezpieczenie zdrowotne	29 423,00

Razem:

6 988 239,46

PRZEWODNICZĄCY
RADY
Joanna Świerk
Joanna Świerk

Załącznik Nr 6 do
 Uchwały Nr XXVI/186/2021
 Rady Gminy Gzy
 z dnia 26 listopada 2021 r.

Dochody z tytułu wydawania zezwoleń na sprzedaż napojów alkoholowych i wpływów z części opłaty za zezwolenie na sprzedaż napojów alkoholowych w obrocie hurtowym oraz wydatki na realizację zadań określonych w gminnym programie profilaktyki i rozwiązywania problemów alkoholowych

Lp.	Dział	Rozdział	§	Nazwa	Kwota
I. DOCHODY					
1.	756			DOCHODY OD OSÓB PRAWNYCH, OD OSÓB FIZYCZNYCH I OD INNYCH JEDNOSTEK NIEPOSIADAJĄCYCH OSOBOWOŚCI PRAWNEJ ORAZ WYDATKI ZWIĄZANE Z ICH POBOREM	56 492,08
		75618		Wpływy z innych opłat stanowiących dochody jednostek samorządu terytorialnego na podstawie ustaw	56 492,08
			0480	Wpływy z opłat za zezwolenia na sprzedaż napojów alkoholowych	50 567,69
			0270	Wpływy z części opłaty za zezwolenie na sprzedaż napojów alkoholowych w obrocie hurtowym	5924,39
II. WYDATKI					
1.	851			OCHRONA ZDROWIA	71 118,34
		85154		Przeciwdziałanie alkoholizmowi	71 118,34
			4110	Składki na ubezpieczenie społeczne	300,00
			4120	Składki na Fundusz Pracy oraz Fundusz Solidarnościowy	50,00
			4170	Wynagrodzenia bezosobowe	24 360,00
			4190	Nagrody konkursowe	4 000,00
			4210	Zakup materiałów i wyposażenia	13 000,00
			4220	Zakup środków żywności	500,00
			4300	Zakup usług pozostałych	20 067,89
			4410	Podróże służbowe krajowe	300,00
			4430	Różne opłaty i składki	6 040,45
			4700	Szkolenia pracowników niebędących członkami korpusu służby cywilnej	2 500,00

PRZEWODNICZĄCY

RADY
Joanna Świdarska
 Joanna Świdarska

Załącznik nr 7 do
 Uchwały Nr XXVI/186/2021
 Rady Gminy Gzy
 z dnia 26 listopada 2021 r.

Dotacje podmiotowe w 2021 r.

Lp.	Dział	Rozdział	§	Nazwa instytucji	Kwota dotacji
1	2	3	4	5	6
1.	801	80101	2540	Niepubliczna Szkoła Podstawowa z uprawnieniami Szkoły Publicznej (ośmioletnia) z oddziałami przedszkolnymi w tym z oddziałem zerowym	844 133,00
2.	801	80103	2540		157 999,00
3.	801	80149	2540		174 786,00
4.	801	80150	2540		62 527,00
801			RAZEM		1 239 445,00
4.	921	92116	2480	Gminna Biblioteka Publiczna w Gzach	113 000,00
Ogółem					1 352 445,00

PRZEWODNICZĄCY
 RADY,
Joanna Świdorska
 Joanna Świdorska

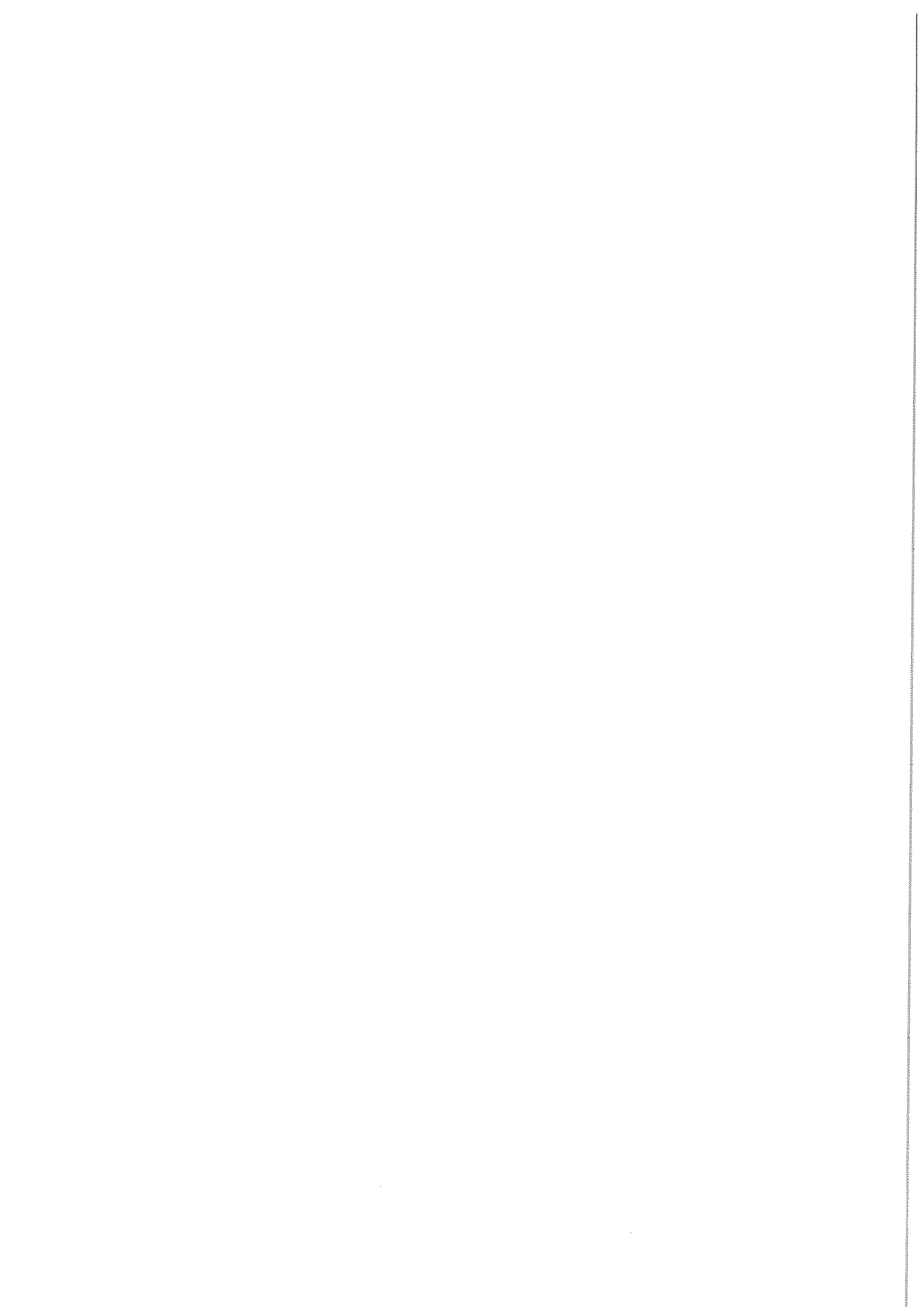

Załącznik Nr 8 do
 Uchwały Nr XXVI/186/2021 r.
 Rady Gminy Gzy
 z dnia 26 listopada 2021 r.

Wydatki na 2021 rok obejmujące zadania jednostek pomocniczych gminy, w tym realizowane w ramach funduszu sołectkiego

Lp.	Dział	Rozdział	§	Nazwa sołectwa lub innej jednostki pomocniczej	Nazwa zadania, przedsięwzięcia	Planowane wydatki	
						Łączne wydatki	w tym bieżące
1.	2.	3.	4.	5.	6.	7.	8.
1.	600	60016	4210	Łądy	Zakup kosi spalinowej do wykaszania poboczy przy drodze wiejskiej	2 800,00	2 800,00
2.	600	60016	4270	Łądy	Remont dróg gminnych poprzez zwirowanie we wsi Łądy	700,00	700,00
3.	600	60016	4270	Borza-Strumiany	Remont dróg gminnych poprzez zwirowanie we wsi Borza-Strumiany	9 641,53	9 641,53
4.	600	60016	4270	Słończewo	Remont dróg gminnych poprzez zwirowanie we wsi Słończewo	17 889,82	17 889,82
5.	600	60016	4270	Gotardy	Remont dróg gminnych poprzez zwirowanie we wsi Gotardy	18 326,16	18 326,16
6.	600	60016	4270	Oldaki	Remont dróg gminnych poprzez zwirowanie we wsi Oldaki	5 986,30	5 986,30
7.	600	60016	4270	Skaszewo Włościańskie	Remont dróg gminnych poprzez zwirowanie we wsi Skaszewo Włościańskie	6 323,22	6 323,22
8.	600	60016	4270	Begno	Remont dróg gminnych poprzez nawiezenie tłucznia we wsi Begno	11 000,00	11 000,00
9.	600	60016	4270	Kęsy	Remont dróg gminnych poprzez nawiezenie tłucznia we wsi Kęsy	12 459,85	12 459,85
10.	600	60016	4270	Gzy	Remont dróg gminnych poprzez nawiezenie tłucznia we wsi Gzy	4 198,83	4 198,83

1	2	3	4	5	6	7	8	9
11.	600	60016	4270	Mierzeniec	Remont dróg gminnych poprzez nawiezenie tłucznia we wsi Mierzeniec	14 205,20	14 205,20	
12.	600	60016	4270	Nowe Skaszewo	Remont dróg gminnych poprzez nawiezenie tłucznia we wsi Nowe Skaszewo	14 302,16	14 302,16	
13.	600	60016	4270	Szyszki	Remont dróg gminnych poprzez nawiezenie tłucznia we wsi Szyszki	20 459,36	20 459,36	
14.	600	60016	4270	Sisice	Remont dróg gminnych poprzez nawiezenie tłucznia we wsi Sisice	7 000,00	7 000,00	
15.	600	60016	4270	Pękowo	Remont dróg gminnych poprzez nawiezenie tłucznia we wsi Pękowo	21 143,99	21 143,99	
16.	600	60016	4270	Sulnikowo	Remont dróg gminnych poprzez nawiezenie tłucznia we wsi Sulnikowo	13 805,10	13 805,10	
17.	600	60016	4270	Tasewy	Remont dróg gminnych poprzez nawiezenie tłucznia we wsi Tasewy	9 490,21	9 490,21	
18.	600	60016	4270	Zalesie	Remont dróg gminnych poprzez nawiezenie tłucznia we wsi Zalesie	11 392,00	11 392,00	
19.	600	60016	4270	Ostaszewo-Pańki	Remont dróg gminnych poprzez nawiezenie tłucznia we wsi Ostaszewo-Pańki	11 053,87	11 053,87	
20.	600	60016	4270	Ostaszewo Wielkie	Remont drogi wiejskiej (zgarńcie poboczy i wywóz ziemi)	10 475,03	10 475,03	
21.	600	60016	6050	Kozłowo	Utwardzenie drogi gminnej emulsją asfaltową we wsi Kozłowo	13 865,82		13 865,82
22.	600	60016	6050	Nowe Przewodowo	Utwardzenie drogi gminnej emulsją asfaltową we wsi Nowe Przewodowo	13 623,41		13 623,41
23.	600	60016	6050	Ostaszewo-Włuski	Utwardzenie drogi gminnej emulsją asfaltową we wsi Ostaszewo-Włuski	10 859,95		10 859,95
24.	600	60016	6050	Stare Grochy	Utwardzenie drogi gminnej emulsją asfaltową we wsi Stare Grochy	11 000,00		11 000,00
25.	600	60016	6050	Wójtzy Trojany	Utwardzenie drogi gminnej emulsją asfaltową we wsi Wójtzy Trojany	12 605,29		12 605,29
26.	600	60016	6050	Nowe Borza	Utwardzenie drogi gminnej destruktem asfaltowym we wsi Nowe Borza	10 000,00		10 000,00
27.	600	60016	6050	Żebry-Wiatraki	Utwardzenie drogi gminnej destruktem asfaltowym we wsi Żebry-Wiatraki	14 399,12		14 399,12
28.	600	60016	6050	Przewodowo Poduchowne	Dokumentacja projektowa drogi we wsi Przewodowo Poduchowne	14 253,68		14 253,68

1	2	3	4	5	6	7	8	9
29.	600	60016	6060	Żebry-Falbogi	Opracowanie dokumentacji projektowo-technicznej dotyczącej drogi gminnej na odcinku Żebry-Falbogi - Sulnikowo	7 000,00		7 000,00
30.	600	60016	6060	Tąsewy	Opracowanie dokumentacji projektowo-technicznej dotyczącej drogi gminnej we wsi Tąsewy (nr 35/1)	2 000,00		2 000,00
31.	600	60016	6060	Nowe Borza	Opracowanie dokumentacji projektowo-technicznej dotyczącej drogi gminnej we wsi Nowe Borza	2 459,85		2 459,85
32.	600	60016	6060	Otdaki	Opracowanie dokumentacji projektowo-technicznej dotyczącej drogi gminnej we wsi Otdaki (nr 131)	20 000,00		20 000,00
33.	600	60016	6060	Przewodowo Parcele	Opracowanie dokumentacji projektowo-technicznej dotyczącej drogi gminnej we wsi Przewodowo Parcele (nr 171/1)	14 883,94		14 883,94
34.	600	60016	6060	Grochy Serwatki	Opracowanie dokumentacji projektowo-technicznej dotyczącej drogi gminnej we wsi Grochy Serwatki	13 429,49		13 429,49
35.	700	70005	4270	Stare Grochy	Remont budynku po byłej szkole w Starych Grochach	1 459,85	1 459,85	
36.	750	75023	4210	Ostaszewo Wielkie	Zakup tablicy ogłoszeń	1 500,00	1 500,00	
37.	754	75412	4210	Begno	Remont strażnicy OSP w Ostaszewie z siedzibą w Begnie	2 429,49	2 429,49	
38.	801	80101	4210	Sisice	Zakup rolet dla PSP w Przewodowie Poduchownym	4 477,97	4 477,97	
39.	801	80101	4240	Sulnikowo	Zakup pomocy dydaktycznych dla SSP w Gzach	2 000,00	2 000,00	
40.	801	80101	4240	Borza-Strumiany	Zakup pomocy dydaktycznych dla SSP w Gzach	2 500,00	2 500,00	
41.	900	90015	4210	Skaszewo Włociańskie	Zakup lampy solarnej - oświetlenie alei	6 000,00	6 000,00	
42.	900	90015	4300	Sisice	Montaż oświetlenia ulicznego we wsi Sisice	2 000,00	2 000,00	
43.	900	90015	6050	Przewodowo Majorat	Montaż oświetlenia ulicznego we wsi Przewodowo Majorat	14 399,12		14 399,12
44.	900	90095	4210	Żebry-Falbogi	Naprawa i przegląd kosiarek, wykorzystywanych do utrzymania terenu wokół stawu i placu zabaw	405,00	405,00	
45.	900	90095	4210	Żebry-Falbogi	Zakup paliwa i noży do kosiarek	1 000,00	1 000,00	
46.	900	90095	4210	Łady	Zakup pawilonu ogrodowego	2 899,32	2 899,32	
47.	900	90095	4210	Pękowo	Zakup kosy spalinowej	3 000,00	3 000,00	

1	2	3	4	5	6	7	8	9
48.	900	90095	4270	Żebry-Falbogi	Naprawa i przegląd kosiarek, wykorzystywanych do utrzymania terenu wokół stawu i placu zabaw	1 000,00	1 000,00	
49.	900	90095	4300	Gzy	Wykonanie przyłącza do oczyszczalni przy OSP Gzy	5 000,00	5 000,00	
50.	900	90095	4300	Borza-Strumiany	Oznaczenie dojazdów do posesji	2 500,00	2 500,00	
51.	900	90095	4300	Skaszewo Włościańskie	Zakup i montaż przystanku autobusowego	4 500,00	4 500,00	
52.	900	90095	6050	Gzy	Urządzenie placu sportowo-rekreacyjnego przy strażnicy OSP, pełniącej funkcję świetlicy wiejskiej	10 000,00		10 000,00
53.	900	90095	6050	Gzy-Wisnowa	Wyposażenie placu sportowo-rekreacyjnego	11 684,14		11 684,14
54.	900	90095	6050	Grochy Imbrzyki	Poprawa bezpieczeństwa publicznego w sołectwie Grochy Imbrzyki (montaż lamp oświetleniowych i fotopułapek w miejscowości Grochy Krupy i Grochy Imbrzyki)	12 314,40		12 314,40
55.	900	90095	6050	Porzowo	Urządzenie placu do grillowania - miejsca spotkań mieszkańców wsi Porzowo	10 000,00		10 000,00
56.	900	90095	6050	Żebry-Falbogi	Budowa kładki i chodnika do placu zabaw	8 000,00		8 000,00
57.	921	92109	4270	Kozłówka	Remont świetlicy wiejskiej - wymiana drzwi	5 000,00	5 000,00	
58.	921	92109	6050	Kozłówka	Wymiana ogrodzenia wraz z bramami i furtkami przy świetlicy w miejscowości Kozłówka	14 101,87		14 101,87
59.	921	92109	6050	Porzowo	Budowa świetlicy wiejskiej	6 192,95		6 192,95
Ogółem						517 397,29	270 324,26	247 073,03

PRZEWODNICZĄCY
RADY
Joanna Świdarska
Joanna Świdarska

Załącznik Nr 9 do
Uchwały Nr XXVI/186/2021
Rady Gminy Gzy
z dnia 26 listopada 2021 r.

Wydatki na zadania inwestycyjne na 2021 rok nieobjęte wieloletnimi programami inwestycyjnymi

Lp.	Dział	Rozdz.	paragraf	Nazwa zadania inwestycyjnego (w tym w ramach funduszu sołeckiego)	Łączne koszty finansowe	Planowane wydatki						Jednostka organizacyjna realizująca program lub koordynująca wykonanie programu
						Rok 2021	dochody własne jst	kredyty, pożyczki, papiery wartościowe	z tego źródła finansowania	przychody z innych źródeł	środki pochodzące z innych źródeł	
1.	2.	3.	4.	5.	6.	7.	8.	9.	10.	11.	12.	13.
1.	600	60016	6050	Przebudowa drogi gminnej nr 340112W w miejscowości Grochy Serwacki km 0+490 - 0+595"	349 400,00	189 400,00	-	D.	A. B. 160.000,00 C. ...	-	-	Urząd Gminy
2.	600	60016	6050	Utworzenie dróg gminnych emulsją asfaltową w tym Fundusz Sołecki: Kozłowo, Nowe Przewodowo, Ostaszewo-Wiński, Stare Grochy, Wójtów-Trojany	156 500,00 61 954,47	156 500,00 61 954,47	-	D.	A. B. C. ...	-	-	Urząd Gminy
3.	600	60016	6050	Utworzenie dróg gminnych destruktem asfaltowym w tym Fundusz Sołecki: Nowe Borza, Żebry Wiatraki	26 399,12 24 399,12	26 399,12 24 399,12	-	D.	A. B. C. ...	-	-	Urząd Gminy
4.	600	60016	6060	Zakup rębaka do gałęzi	15 600,00	15 600,00	-	D.	A. B. C. ...	-	-	Urząd Gminy
		600		RAZEM	547 899,12	387 899,12	-	D.	A. B. 160.000,00 C. ...	-	-	
5.	700	70005	6050	Budowa sieci światłowodowej pomiędzy budynkami biurowymi wykorzystywanymi na potrzeby Urzędu Gminy Gzy	12 870,00	12 870,00	-	D.	A. B. C. ...	-	-	Urząd Gminy
6.	700	70005	6060	Opracowanie dokumentacji projektowej dla obiektów budowlanych, położonych na nieruchomościach, będących własnością Gminy Gzy	100 000,00	100 000,00	-	D.	A. B. C. ...	-	-	Urząd Gminy
		700		RAZEM	112 870,00	112 870,00	-	D.	A. B. C. ...	-	-	
7.	750	75022	6060	Zakup sprzętu do rejestracji obrazu i dźwięku oraz internetowego systemu głosowania dla Rady Gminy	40 000,00	40 000,00	-	D.	A. B. C. ...	-	-	Urząd Gminy
8.	750	75023	6050	Modernizacja kotłowni w budynku Urzędu Gminy (Gzy 8)	15 000,00	15 000,00	-	D.	A. B. C. ...	-	-	Urząd Gminy
9.	750	75023	6050	Adaptacja pomieszczeń na archiwum zakładowe wraz z zakupem wyposażenia	80 000,00	80 000,00	-	D.	A. B. C. ...	-	-	Urząd Gminy

2		3		4		5		6		7		8		9		10		11		12		13	
750		RAZEM				135 000,00		135 000,00		135 000,00		-		-									
10. 801		6050		Budowa podjazdu dla osób niepełnosprawnych przy Publicznej Szkole Podstawowej w Przewodowie Poduchownym		50 000,00		50 000,00		50 000,00		-		-		22.731,42						Urząd Gminy	
801		RAZEM				50 000,00		50 000,00		50 000,00		-		-		22.731,42							
11. 900		90015		Montaż oświetlenia ulicznego we wsi Przewodowo Majorat		14 399,12		14 399,12		14 399,12		-		-								Urząd Gminy	
12. 900		90095		Urządzenie placu sportowo-rekreacyjnego przy strażnicy OSP, pełniącej funkcję świetlicy wiejskiej		10 300,00		10 300,00		10 300,00		-		-								Urząd Gminy	
13. 900		90095		Wyposażenie placu sportowo-rekreacyjnego		11 684,14		11 684,14		11 684,14		-		-								Urząd Gminy	
14. 900		90095		Urządzenie placu do grillowania - miejsca spotkań mieszkańców wsi Porzowo		20 000,00		20 000,00		20 000,00		-		-								Urząd Gminy	
15. 900		90095		Poprawa bezpieczeństwa publicznego w sołectwie Grochy Imbrzyki (montaż lamp oświetleniowych i fotopułapek w miejscowości Grochy Krupy i Grochy Imbrzyki)		22 314,40		22 314,40		22 314,40		-		-								Urząd Gminy	
16. 900		90095		Budowa kładki i chodnika do placu zabaw		8 000,00		8 000,00		8 000,00		-		-								Urząd Gminy	
900		RAZEM				86 697,66		86 697,66		86 697,66		-		-		20.000,00							

1	2	3	4	5	6	7	8	9	10	11	12	13
17.	921	92109	6050	Wymiana ogrodzenia wraz z bramami i furtkami przy świetlicy w miejscowości Kozłówka	14 101,87	14 101,87	14 101,87	-	D.	A. B. C. ...	-	Urząd Gminy
				w tym Fundusz Sołecki: Kozłówka	14 101,87	14 101,87	14 101,87					
	921			RAZEM	14 101,87	14 101,87	14 101,87	-	D.	A. B. C. ...	-	
				Ogółem	946 568,65	946 568,65	743 837,23		D.	A. 180 000,00 B. 22 731,42 C. ...	-	x

* Wybrać odpowiednie oznaczenie źródła finansowania:
A. Dotacje i środki z budżetu państwa (np. od wojewody, MEN)
B. Środki i dotacje otrzymane od innych jednostek zaliczanych do sektora finansów publicznych
C. Inne źródła - środki z PFRON
D. Przychody zgodnie z paragrafem 950, 951, 957 Klasyfikacji budżetowej

PRZEWODNICZĄCY
RADY
Gminy Świdarka
Joanna Świdarska

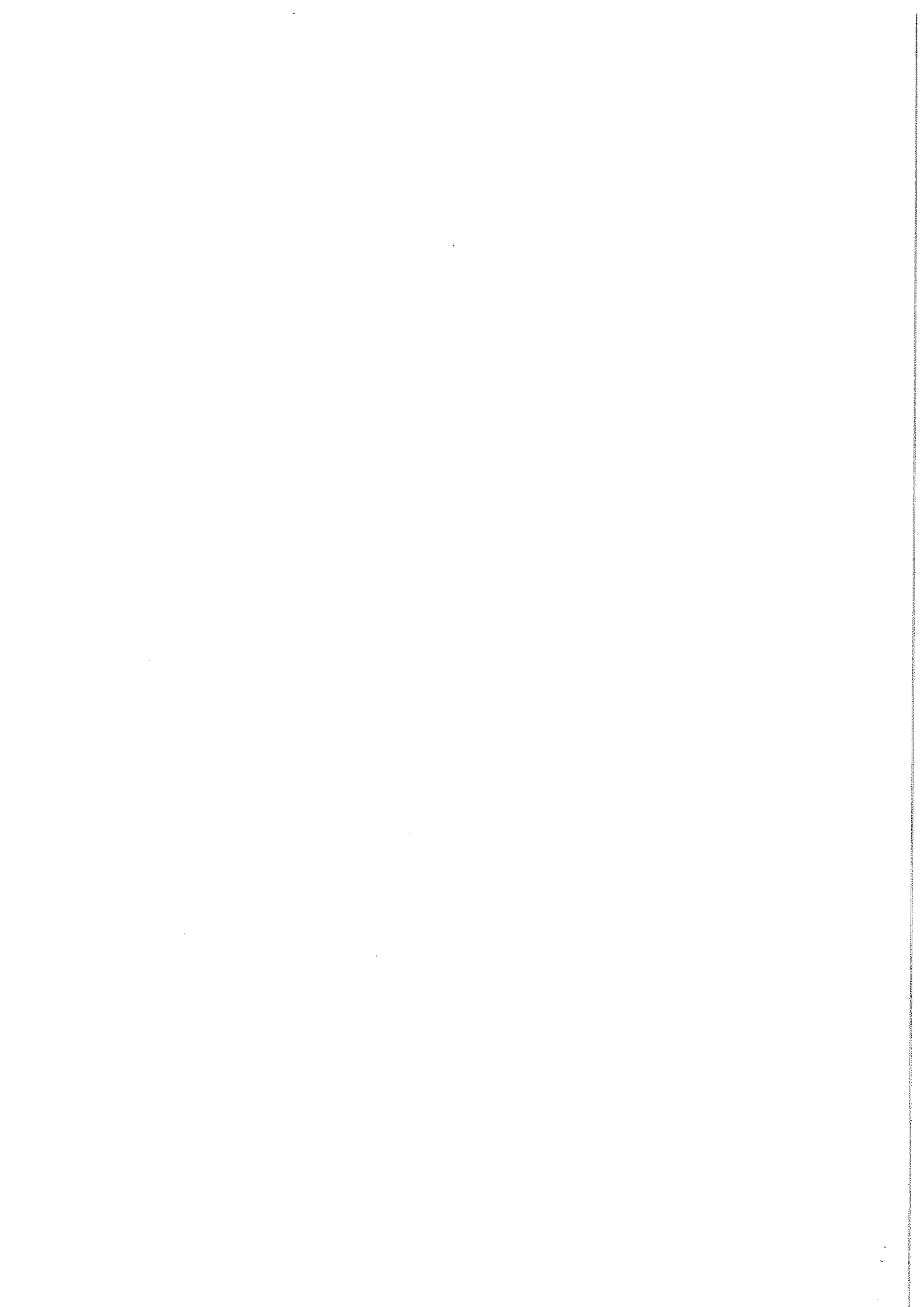

Uzasadnienie do uchwały w sprawie zmian uchwały budżetowej Gminy Gzy na rok 2021

1. Zwiększenia dochodów gminy o kwotę:	396 460,22 zł
w tym:	
rozdział 70005 - Gospodarka gruntami i nieruchomościami - wpływy z odszkodowania - uszkodzenie dachu	828,72 zł
rozdział 75011 - Urzędy wojewódzkie - dotacja celowa z budżetu państwa na finansowanie wynagrodzeń wraz z pochodnymi pracowników wykonujących zadania z zakresu administracji rządowej	1 259,00 zł
rozdział 75618 - Wpływy z innych opłat stanowiących dochody jednostek samorządu terytorialnego na podstawie ustaw - wpływy z opłat za zezwolenia na sprzedaż napojów alkoholowych	2 143,50 zł
rozdział 75802 - Uzupełnienie subwencji ogólnej dla jednostek samorządu terytorialnego - środki na uzupełnienie dochodów gminy	363 084,00 zł
rozdział 85216 - Zasiłki stałe - dotacja celowa z budżetu państwa	1 020,00 zł
rozdział 85230 - Pomoc w zakresie dożywiania - dotacja celowa z budżetu państwa	11 115,00 zł
rozdział 85322 - Fundusz pracy - środki na dofinansowanie dodatku do wynagrodzenia dla asystenta rodziny	2 000,00 zł
rozdział 85502 - Świadczenia rodzinne, świadczenie z funduszu alimentacyjnego oraz składki na ubezpieczenia emerytalne i rentowe z ubezpieczenia społecznego - dotacja z budżetu państwa	15 000,00 zł
rozdział 85503 - Karta dużej rodziny - dotacja celowa z budżetu państwa	10,00 zł
2. Zmniejszenia dochodów gminy o kwotę:	3 322,00 zł
rozdział 75011 - Urzędy wojewódzkie - dotacja celowa z budżetu państwa	342,00 zł
rozdział 85213 - Składki na ubezpieczenie zdrowotne opłacane za osoby pobierające niektóre świadczenia z pomocy społecznej oraz za osoby uczestniczące w zajęciach w centrum integracji społecznej - dotacja celowa z budżetu państwa	70,00 zł
rozdział 85214 - Zasiłki okresowe, celowe i pomoc w naturze oraz składki na ubezpieczenia emerytalne i rentowe - dotacja celowa z budżetu państwa	2 910,00 zł
3. Zwiększenia wydatków gminy o kwotę:	239 245,54 zł
w tym:	
a) wydatki bieżące Urzędu Gminy	120 180,54 zł
- rozdział 60016 - Drogi publiczne gminne - wydatki związane z zimowym utrzymaniem dróg gminnych	20 000,00 zł
- rozdział 70005 - Gospodarowanie gruntami i nieruchomościami - wydatki związane z naprawą dachu	828,72 zł
- rozdział 75011 - Urzędy wojewódzkie - wynagrodzenia wraz z pochodnymi pracowników wykonujących zadania z zakresu administracji rządowej	1 259,00 zł

- rozdział 75023 - Urzędy gmin (miast i miast na prawach powiatu) - wydatki bieżące - wynagrodzenia oraz pochodne od wynagrodzeń - 48.600,00 zł oraz wydatki rzeczowe 29.349,32 zł, łącznie	77 949,32 zł
- rozdział 80101 - Szkoły podstawowe - dotacja podmiotowa dla Społecznej Szkoły Podstawowej w Gzach	3 000,00 zł
- rozdział 80104 - Przedszkola - zwrot wydatków ponoszonych przez inne gminy na wychowanie przedszkolne dzieci zamieszkałych na terenie Gminy Gzy	15 000,00 zł
- rozdział 85154 - Przeciwdziałanie alkoholizmowi - wydatki bieżące przeznaczone na realizację Gminnego Programu Profilaktyki i Rozwiązywania Problemów Alkoholowych	2 143,50 zł
b) wydatki bieżące Publicznej Szkoły Podstawowej w Skaszewie Włociańskim - wynagrodzenia oraz pochodne od wynagrodzeń -15.010,00 zł oraz wypłata odprawy pieniężnej dla osoby powołanej do służby w Wojskach Obrony Terytorialnej - 2.500,00 zł, łącznie	17 510,00 zł
c) wydatki bieżące Publicznej Szkoły Podstawowej w Przewodowie Poduchownym - wynagrodzenia oraz pochodne od wynagrodzeń, dodatek wiejski - 5.210,00 zł oraz wydatki związane z zakupem opału - 6.200,00 zł, łącznie	11 410,00 zł
d) wydatki bieżące Gminnego Ośrodka Pomocy Społecznej, w tym:	40 145,00 zł
-wypłata zasiłków stałych	1 020,00 zł
- wydatki związane z realizacją programu "Posiłek w szkole i w domu"	22 115,00 zł
- wydatki związane z opłaceniem składek na ubezpieczenia społeczne za świadczeniobiorców	15 000,00 zł
- wydatki związane z wydawaniem Kart Dużej Rodziny	10,00 zł
- wypłata dodatku do wynagrodzenia dla asystenta rodziny	2 000,00 zł
e) wydatki majątkowe:	50 000,00 zł
w tym:	
- rozdział 75022 - Rady gmin (miast i miast na prawach powiatu) - wydatki majątkowe związane z zakupem sprzętu do rejestracji obrazu i dźwięku oraz imiennego systemu głosowania dla Rady Gminy	20 000,00 zł
- rozdział 75023 - Urzędy gmin (miast i miast na prawach powiatu) - wydatki związane z realizacją zadania pn. "Adaptacja pomieszczeń na archiwum zakładowe wraz z zakupem wyposażenia"	30 000,00 zł
4. Zmniejszenia wydatków:	1 158 322,00 zł
a) Urząd Gminy -	1 155 342,00 zł
- wynagrodzenia oraz pochodne od wynagrodzeń pracowników Urzędu Stanu Cywilnego	342,00 zł
- wydatki związane z realizacją zadania pn. "Termomodernizacja budynków użyteczności publicznej na terenie Gminy Gzy" przeniesienie wydatków na rok 2022	1 155 000,00 zł
b) Gminny Ośrodek Pomocy Społecznej, w tym:	2 980,00 zł
- wydatki związane z opłaceniem składki na ubezpieczenia zdrowotne za osoby pobierające niektóre świadczenia z pomocy społecznej	70,00 zł

- wypłata zasiłków okresowych	2 910,00 zł
5. Dokonano przeniesień w planach finansowych jednostek organizacyjnych Gminy w łącznej kwocie	3 000,00 zł
w tym:	
a) Urząd Gminy w Gzach	300,00 zł
b) Publiczna Szkoła Podstawowa w Przewodowie Poduchownym	2 700,00 zł
6. Dokonano przeniesień wydatków związanych z realizacją rządowego programu "Aktywna tablica" . Zmiana dotyczy jednostki realizującej te wydatki - łączna kwota przeniesień	28 000,00 zł
7. Dokonano doprecyzowania nazwy zadania finansowanego z funduszu sołeckiego wsi Kozłówka z "Budowa ogrodzenia wokół świetlicy wiejskiej" na "Wymiana ogrodzenia wraz z bramami i furtkami przy świetlicy w miejscowości Kozłówka"	
8. Planowany deficyt budżetu w kwocie 131.742,71 zł, zostanie pokryty:	
1) przychodami pochodzącymi z niewykorzystanych środków pieniężnych na rachunku bieżącym budżetu wynikających z rozliczenia dochodów i wydatków nimi finansowanych związanych ze szczególnymi zasadami wykonywania budżetu określonymi w odrębnych ustawach w kwocie 109.326,26 zł,	
2) przychodami wynikającymi z rozliczenia środków określonych w art. 5 ust. 1 pkt 2 i dotacji na realizację programu, projektu lub zadania finansowanego z udziałem tych środków w wysokości 8.916,45 zł,	
3)) wolnymi środkami - nadwyżka środków pieniężnych na rachunku bieżącym budżetu gminy, wynikające z rozliczeń wyemitowanych papierów wartościowych, kredytów i pożyczek z lat ubiegłych w kwocie 13.500,00 zł.	

PRZEWODNICZĄCY
RADY
Joanna Świdorska
Joanna Świdorska

